

เอกสารแนบที่ 5

บันทึกการตรวจสอบระบบป้องกันและแจ้งเตือนอัคคีภัย

MARINA

แบบบันทึกการตรวจเช็คถังดับเพลิง

ประจำเดือน: สิงหาคม 2567

พื้นที่: โรงกรมบุการ มารีน่า รีสอร์ท อารัต กระบี่

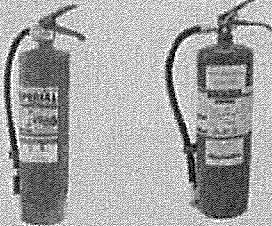
ชนิดถังดับเพลิง	ขนาด (ปอนด์)	จำนวน (ถัง)	จำนวนที่ พบปัญหา	
1. เติมน้ำ (Dry Che)	15	27		
2. เติมน้ำ เป็อก เขียว	15	5		

รายละเอียดถังดับเพลิงที่พบปัญหา

หมายเลข	สถานที่	ชนิดถังดับเพลิง	ปัญหาที่พบ		การดำเนินการ
			ไม่มี	มี	
1	ตู้ Fire Hose 1- F1 A	ชนิดน้ำ	✓		
2	ตู้ Fire Hose 1-2 F2 A	ชนิดน้ำ	✓		
3	ตู้ Fire Hose 1-2 F3 A	ชนิดน้ำ	✓		
4	ตู้ Fire Hose 1-2 F4 A	ชนิดน้ำ	✓		
5	ถัง B F2	ชนิดน้ำ	✓		
6	ถัง B F3	ชนิดน้ำ	✓		
7	ถัง B F4	ชนิดน้ำ	✓		
8	ตู้ Fire Hose 1-3 F2 C	ชนิดน้ำ	✓		
9	ตู้ Fire Hose 1-3 F3 C	ชนิดน้ำ	✓		
10	ตู้ Fire Hose 1-3 F4 C	ชนิดน้ำ	✓		
11	ตู้ Fire Hose ห้องอาหารเจ้า	ชนิดน้ำ	✓		
12	ถังดับเพลิงห้องระบบน้ำร้อน	ชนิดน้ำ	✓		
13	ถังดับเพลิงครัวห้องอาหารเจ้า	ชนิดน้ำ	✓		
14	ถังดับเพลิงครัวห้องอาหารเจ้า	ชนิดน้ำ (ถังเขียว)	✓		
15	ถังดับเพลิงห้องประชุม	ชนิดน้ำ (ถังเขียว)	✓		
16	ถังดับเพลิงห้องครัวบนชั้น	ชนิดน้ำ (ถังเขียว)	✓		
17	ถังดับเพลิงห้องเก็บถังดับ	ชนิดน้ำ (ถังเขียว)	✓		
18	ถังดับเพลิงห้องเก็บถังดับ	ชนิดน้ำ	✓		
19	ถังดับเพลิงครัว MAMA	ชนิดน้ำ (ถังเขียว)	✓		
20	ถังดับเพลิงห้อง MDB คัด A	ชนิดน้ำ	✓		
21	ถังดับเพลิงห้องน้ำ Reservation	ชนิดน้ำ	✓		
22	ถังดับเพลิงหมวกค้อนรับส่วนหน้า	ชนิดน้ำ	✓		
23	ถังดับเพลิงห้อง MDB คัด C	ชนิดน้ำ	✓		
24	ถังดับเพลิงห้องปั๊มน้ำ คัด C	ชนิดน้ำ	✓		
25	ตู้ Fire Hose 1- F1 D	ชนิดน้ำ	✓		
26	ตู้ Fire Hose 1- F2 D	ชนิดน้ำ	✓		

แบบบันทึกการตรวจเช็คถังดับเพลิง

707772 2567

พื้นที่: โรงเบญจการ มาวินา รีสอร์ท อารัต กระบี่

[illegible]

MARINA

แบบบันทึกการตรวจเช็คถังดับเพลิง

ประจำเดือน :

สิงหาคม ๒๕๖๗

พื้นที่: โรงแรมภูการ์น รีสอร์ท อ่าวต.กระวน บิซ

ชนิดถังดับเพลิง	ขนาด (ปอนด์)	จำนวน (ถัง)	จำนวนที่ พบปัญหา
1. เคนนิแห้ง(Dry Che.)	15	27	
2. เคนนิเปียก เขียว	15	5	



รายละเอียดถังดับเพลิงที่พบปัญหา

หมายเลข	สถานที่	ชนิดถังดับเพลิง	ปัญหาที่พบ		การดำเนินการ
			ไม่มี	มี	
1	ตู้ Fire Hose 1 F1 A	ชนิดแห้ง	✓		
2	ตู้ Fire Hose 1-2 F2 A	ชนิดแห้ง	✓		
3	ตู้ Fire Hose 1-2 F3 A	ชนิดแห้ง	✓		
4	ตู้ Fire Hose 1-2 F4 A	ชนิดแห้ง	✓		
5	ตู้ B F2	ชนิดแห้ง	✓		
6	ตู้ B F3	ชนิดแห้ง	✓		
7	ตู้ B F4	ชนิดแห้ง	✓		
8	ตู้ Fire Hose 1-3 F2 C	ชนิดแห้ง	✓		
9	ตู้ Fire Hose 1-3 F3 C	ชนิดแห้ง	✓		
10	ตู้ Fire Hose 1-3 F4 C	ชนิดแห้ง	✓		
11	ตู้ Fire Hose ห้องอาหารเช้า	ชนิดแห้ง	✓		
12	ถังดับเพลิงห้องระบายน้ำร้อน	ชนิดแห้ง	✓		
13	ถังดับเพลิงครัวห้องอาหารเช้า	ชนิดแห้ง	✓		
14	ถังดับเพลิงครัวห้องอาหารเช้า	ชนิดเปียก (ถังเขียว)	✓		
15	ถังดับเพลิงห้องบุชเชอร์	ชนิดเปียก (ถังเขียว)	✓		
16	ถังดับเพลิงห้องครัวแกนหิน	ชนิดเปียก (ถังเขียว)	✓		
17	ถังดับเพลิงห้องเก็บถังดับ	ชนิดเปียก (ถังเขียว)	✓		
18	ถังดับเพลิงห้องเก็บถังดับ	ชนิดแห้ง	✓		
19	ถังดับเพลิงครัว MAMA	ชนิดเปียก (ถังเขียว)	✓		
20	ถังดับเพลิงห้อง MDB ตึก A	ชนิดแห้ง	✓		
21	ถังดับเพลิงหน้าห้อง Reservation	ชนิดแห้ง	✓		
22	ถังดับเพลิงแผนกต้อนรับส่วนหน้า	ชนิดแห้ง	✓		
23	ถังดับเพลิงห้อง MDB ตึก C	ชนิดแห้ง	✓		
24	ถังดับเพลิงห้องปั๊มน้ำ ตึก C	ชนิดแห้ง	✓		
25	ตู้ Fire Hose 1 F1D	ชนิดแห้ง	✓		
26	ตู้ Fire Hose 1 F2D	ชนิดแห้ง	✓		

แบบบ้านที่ถักการตรวจเข็ญถึงคืบเทถึง

ลือทาทอง 2517

พื้นที่: โรงบรรจุภัณฑ์ นานา 313 อาร์ท อาร์ท อาร์ท อาร์ท

ชนิดถัสดิบแห้ง	ขนาด (ปอนด์)	จำนวน (กิโล)	จำนวนที่ พบปัญหา
1. ถั่วเขียว(Dry Chick)	15	27	
2. ถั่วเขียวเขียว	15	5	



รายละเอียดดังต่อไปนี้

หมายเลข	สถานที่	ชนิดถังดับเพลิง	ปัญหาที่พบ		การดำเนินการ
			ไม่มี	มี	
27	ตู้ Fire Hose 1 F3 D	ชนิดแห้ง	✓		
28	ตู้ Fire Hose 1 F4 D	ชนิดแห้ง	✓		
29	ตู้ Fire Hose 1 F5 D	ชนิดแห้ง	✓		
30	ถัง D ห้อง ปั่นกระป๋อง	ชนิดแห้ง	✓		
31	ถัง D ห้อง MDB	ชนิดแห้ง	✓		
32	ถัง D ห้อง น้ร้อน	ชนิดแห้ง	✓		

MARINA

แบบบันทึกการตรวจเช็คถังดับเพลิง

ประจำเดือน : กันยายน 2567

พื้นที่: โรงแรมบูการ์ มารีน่า รีสอร์ท อารัก กระบี่

ชนิดถังดับเพลิง	ขนาด (ปอนด์)	จำนวน (ถัง)	จำนวนที่ พบปัญหา
1. เคนนิแห้ง(Dry Che)	15	27	
2. เคนนิเปียก เขียว	15	5	



รายละเอียดถังดับเพลิงที่พบปัญหา

หมายเลข	สถานที่	ชนิดถังดับเพลิง	ปัญหาที่พบ		การดำเนินการ
			ไม่มี	มี	
1	ตู้ Fire Hose 1 F1 A	ชนิดแห้ง	✓		
2	ตู้ Fire Hose 1-2 F2 A	ชนิดแห้ง	✓		
3	ตู้ Fire Hose 1-2 F3 A	ชนิดแห้ง	✓		
4	ตู้ Fire Hose 1-2 F4 A	ชนิดแห้ง	✓		
5	ตู้ B F2	ชนิดแห้ง	✓		
6	ตู้ B F3	ชนิดแห้ง	✓		
7	ตู้ B F4	ชนิดแห้ง	✓		
8	ตู้ Fire Hose 1-3 F2 C	ชนิดแห้ง	✓		
9	ตู้ Fire Hose 1-3 F3 C	ชนิดแห้ง	✓		
10	ตู้ Fire Hose 1-3 F4 C	ชนิดแห้ง	✓		
11	ตู้ Fire Hose ห้องอาหารเช้า	ชนิดแห้ง	✓		
12	ถังดับเพลิงห้องระบบน้ำร้อน	ชนิดแห้ง	✓		
13	ถังดับเพลิงครัวห้องอาหารเช้า	ชนิดแห้ง	✓		
14	ถังดับเพลิงครัวห้องอาหารเช้า	ชนิดเปียก (ถังเขียว)	✓		
15	ถังดับเพลิงห้องประชุม	ชนิดเปียก (ถังเขียว)	✓		
16	ถังดับเพลิงห้องครัวคนพิการ	ชนิดเปียก (ถังเขียว)	✓		
17	ถังดับเพลิงห้องแม่ทัณฑ์	ชนิดเปียก (ถังเขียว)	✓		
18	ถังดับเพลิงห้องแม่ทัณฑ์	ชนิดแห้ง	✓		
19	ถังดับเพลิงครัว MAMA	ชนิดเปียก (ถังเขียว)	✓		
20	ถังดับเพลิงห้อง MDB ตึก A	ชนิดแห้ง	✓		
21	ถังดับเพลิงหน้าห้อง Reservation	ชนิดแห้ง	✓		
22	ถังดับเพลิงแผนกต้อนรับส่วนหน้า	ชนิดแห้ง	✓		
23	ถังดับเพลิงห้องMDB ตึก C	ชนิดแห้ง	✓		
24	ถังดับเพลิงห้องแม่ทัณฑ์ ตึก C	ชนิดแห้ง	✓		
25	ตู้ Fire Hose 1 F1 D	ชนิดแห้ง	✓		
26	ตู้ Fire Hose 1 F2 D	ชนิดแห้ง	✓		

แบบบันทึกการตรวจเช็คถังดับเพลิง

গীতগোবিন্দ ১১৬৭

พื้นที่: โรงบรรจุภัณฑ์ นานี่นา รีสอร์ท อรัญญิก บึง

[illegible]

MARINA

แบบบันทึกการตรวจเช็คถังดับเพลิง

ประจำเดือน : ๔ มิ.ย. ๖๖

พื้นที่ : โรงแรมบูทีคโฮเทล ภูเก็ต รีสอร์ท แอนด์ สปา

ชนิดถังดับเพลิง	ขนาด (ปอนด์)	จำนวน (ถัง)	จำนวนที่ พบปัญหา
1. เหมแห้ง (Dry Che)	15	27	
2. เหมเปียก เอ็ว	15	5	



รายละเอียดถังดับเพลิงที่พบปัญหา

หมายเลข	สถานที่	ชนิดถังดับเพลิง	ปัญหาที่พบ		การดำเนินการ
			ไม่มี	มี	
1	ตู้ Fire Hose 1- F1 A	ชนิดแห้ง	✓		
2	ตู้ Fire Hose 1-2 F2 A	ชนิดแห้ง	✓		
3	ตู้ Fire Hose 1-2 F3 A	ชนิดแห้ง	✓		
4	ตู้ Fire Hose 1-2 F4 A	ชนิดแห้ง	✓		
5	ถัง B F2	ชนิดแห้ง	✓		
6	ถัง B F3	ชนิดแห้ง	✓		
7	ถัง B F4	ชนิดแห้ง	✓		
8	ตู้ Fire Hose 1-3 F2 C	ชนิดแห้ง	✓		
9	ตู้ Fire Hose 1-3 F3 C	ชนิดแห้ง	✓		
10	ตู้ Fire Hose 1-3 F4 C	ชนิดแห้ง	✓		
11	ตู้ Fire Hose ห้องอาหารเช้า	ชนิดแห้ง	✓		
12	ถังดับเพลิงห้องระบบน้ำร้อน	ชนิดแห้ง	✓		
13	ถังดับเพลิงครัวห้องอาหารเช้า	ชนิดแห้ง	✓		
14	ถังดับเพลิงครัวห้องอาหารเช้า	ชนิดเปียก (ถังเขียว)	✓		
15	ถังดับเพลิงห้องบุชเชอร์	ชนิดเปียก (ถังเขียว)	✓		
16	ถังดับเพลิงห้องครัวแคบหิน	ชนิดเปียก (ถังเขียว)	✓		
17	ถังดับเพลิงห้องเก็บถังดับ	ชนิดเปียก (ถังเขียว)	✓		
18	ถังดับเพลิงห้องเก็บถังดับ	ชนิดแห้ง	✓		
19	ถังดับเพลิงครัว MAMA	ชนิดเปียก (ถังเขียว)	✓		
20	ถังดับเพลิงห้อง MDB ลึก A	ชนิดแห้ง	✓		
21	ถังดับเพลิงห้องน้ำห้อง Reservation	ชนิดแห้ง	✓		
22	ถังดับเพลิงแผนกต้อนรับส่วนหน้า	ชนิดแห้ง	✓		
23	ถังดับเพลิงห้อง MDB ลึก C	ชนิดแห้ง	✓		
24	ถังดับเพลิงห้องปั๊มน้ำ ลึก C	ชนิดแห้ง	✓		
25	ตู้ Fire Hose 1 F1 D	ชนิดแห้ง	✓		
26	ตู้ Fire Hose 1 F2 D	ชนิดแห้ง	✓		

MARINA

แบบบันทึกการตรวจเช็คถังดับเพลิง

ประจำเดือน :

၁၉၇၁ ၂၆၆၇

พื้นที่: โรงแรมบูการ์ มารีน่า วิศกร อารัต กระบะ นีฟ

ชนิดถัสดับเพลิง	ขนาด (ปอนด์)	จำนวน (กิโล)	จำนวนที่ พบปัญหา
1. เคมี่แห้ง(Dry Che.)	15	27	
2. เคมี่เปียก เขียว	15	5	

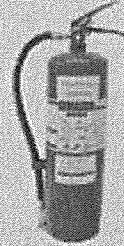

รายละเอียดถึงดับเพลิงที่พบปัญหา

[illegible]

MARINA

แบบบันทึกการตรวจเช็คถังดับเพลิง

ประจำเดือน : กุมภาพันธ์ 2561

พื้นที่ : โรงแรมบูรพา ภูเก็ต รีสอร์ท อ่าวต๋อง

ชนิดถังดับเพลิง	ขนาด (ปอนด์)	จำนวน (ถัง)	จำนวนที่ พบปัญหา
1. เหม็นแห้ง (Dry Che.)	15	27	
2. เหม็นเปียก เขียว	15	5	



รายละเอียดถังดับเพลิงที่พบปัญหา

หมายเลข	สถานที่	ชนิดถังดับเพลิง	ปัญหาที่พบ		การดำเนินการ
			ไม่มี	มี	
1	ตู้ Fire Hose 1 F1 A	ชนิดแห้ง	✓		
2	ตู้ Fire Hose 1-2 F2 A	ชนิดแห้ง	✓		
3	ตู้ Fire Hose 1-2 F3 A	ชนิดแห้ง	✓		
4	ตู้ Fire Hose 1-2 F4 A	ชนิดแห้ง	✓		
5	ถัง B F2	ชนิดแห้ง	✓		
6	ถัง B F3	ชนิดแห้ง	✓		
7	ถัง B F4	ชนิดแห้ง	✓		
8	ตู้ Fire Hose 1-3 F2 C	ชนิดแห้ง	✓		
9	ตู้ Fire Hose 1-3 F3 C	ชนิดแห้ง	✓		
10	ตู้ Fire Hose 1-3 F4 C	ชนิดแห้ง	✓		
11	ตู้ Fire Hose ห้องอาหารเจ้า	ชนิดแห้ง	✓		
12	ถังดับเพลิงห้องระบบน้ำร้อน	ชนิดแห้ง	✓		
13	ถังดับเพลิงครัวห้องอาหารเจ้า	ชนิดแห้ง	✓		
14	ถังดับเพลิงครัวห้องอาหารเจ้า	ชนิดเปียก (ถังเขียว)	✓		
15	ถังดับเพลิงห้องประชุม	ชนิดเปียก (ถังเขียว)	✓		
16	ถังดับเพลิงห้องครัวเล่นหิน	ชนิดเปียก (ถังเขียว)	✓		
17	ถังดับเพลิงห้องเก็บทุ่นดำ	ชนิดเปียก (ถังเขียว)	✓		
18	ถังดับเพลิงห้องเก็บทุ่นดำ	ชนิดแห้ง	✓		
19	ถังดับเพลิงครัว MAMA	ชนิดเปียก (ถังเขียว)	✓		
20	ถังดับเพลิงห้อง MDB ตึก A	ชนิดแห้ง	✓		
21	ถังดับเพลิงห้องน้ำ Reservation	ชนิดแห้ง	✓		
22	ถังดับเพลิงแผนกต้อนรับส่วนหน้า	ชนิดแห้ง	✓		
23	ถังดับเพลิงห้อง MDB ตึก C	ชนิดแห้ง	✓		
24	ถังดับเพลิงห้องเก็บทุ่นดำ ตึก C	ชนิดแห้ง	✓		
25	ตู้ Fire Hose 1 F1 D	ชนิดแห้ง	✓		
26	ตู้ Fire Hose 1 F2 D	ชนิดแห้ง	✓		

แบบบันทึกการตรวจเช็คถังดับเพลิง

upfront 2567

พื้นที่: โรงเรียนสุราษฎร์ธานี วิทยาลัยอาชีวศึกษาสุราษฎร์ธานี

ชนิดกล้วย	ขนาด (ปอนด์)	จำนวน (ถัง)	จำนวนที่ พบปัญหา
1. กล้วยแห้ง (Dry Che.)	15	27	
2. กล้วยเขียว	15	5	

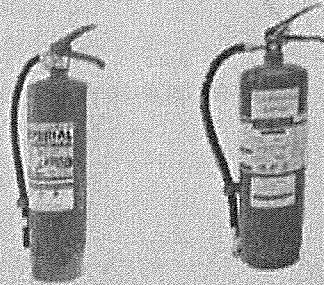

รายละเอียดถึงคับเพ็งที่พบปัญหา

หมายเลข	สถานที่	ชนิดถังดับเพลิง	ปัญหาที่พบ		การดำเนินการ
			ไม่มี	มี	
27	ตู้ Fire Hose 1 F3 D	ชนิดแห้ง	✓		
28	ตู้ Fire Hose 1 F4 D	ชนิดแห้ง	✓		
29	ตู้ Fire Hose 1 F5 D	ชนิดแห้ง	✓		
30	ถัง D ห้องห้องปรับอากาศ	ชนิดแห้ง	✓		
31	ถัง D ห้อง MDB	ชนิดแห้ง	✓		
32	ถัง D ห้องน้ำร้อน	ชนิดแห้ง	✓		

MARINA

แบบบันทึกการตรวจเช็คถังดับเพลิง

ประจำเดือน :

สิงหาคม ๒๕๖๓

พื้นที่: โรงแรมบูทีค รีสอร์ท อ่าวกราม นีช

ชนิดถังดับเพลิง	ขนาด (ปอนด์)	จำนวน (ถัง)	จำนวนที่พบปัญหา
1. เคนนิแห้ง (Dry Che.)	15	27	
2. เคนนิเปียก เขียว	15	5	



รายละเอียดถังดับเพลิงที่พบปัญหา

หมายเลข	สถานที่	ชนิดถังดับเพลิง	ปัญหาที่พบ		การดำเนินการ
			ไม่มี	มี	
1	Fire Hose 1 F1 A	ชนิดแห้ง	✓		
2	Fire Hose 1-2 F2 A	ชนิดแห้ง	✓		
3	Fire Hose 1-2 F3 A	ชนิดแห้ง	✓		
4	Fire Hose 1-2 F4 A	ชนิดแห้ง	✓		
5	ถัง B F2	ชนิดแห้ง	✓		
6	ถัง B F3	ชนิดแห้ง	✓		
7	ถัง B F4	ชนิดแห้ง	✓		
8	Fire Hose 1-3 F2 C	ชนิดแห้ง	✓		
9	Fire Hose 1-3 F3 C	ชนิดแห้ง	✓		
10	Fire Hose 1-3 F4 C	ชนิดแห้ง	✓		
11	Fire Hose ห้องอาหารครัว	ชนิดแห้ง	✓		
12	ถังดับเพลิงห้องระบบน้ำร้อน	ชนิดแห้ง	✓		
13	ถังดับเพลิงครัวห้องอาหารครัว	ชนิดแห้ง	✓		
14	ถังดับเพลิงครัวห้องอาหารครัว	ชนิดเปียก (ถังเขียว)	✓		
15	ถังดับเพลิงห้องประชุม	ชนิดเปียก (ถังเขียว)	✓		
16	ถังดับเพลิงห้องครัวบนชั้น	ชนิดเปียก (ถังเขียว)	✓		
17	ถังดับเพลิงห้องเก็บถังดับ	ชนิดเปียก (ถังเขียว)	✓		
18	ถังดับเพลิงห้องเก็บถังดับ	ชนิดแห้ง	✓		
19	ถังดับเพลิงครัว MAMA	ชนิดเปียก (ถังเขียว)	✓		
20	ถังดับเพลิงห้อง MDB คิก A	ชนิดแห้ง	✓		
21	ถังดับเพลิงน้ำห้อง Reservation	ชนิดแห้ง	✓		
22	ถังดับเพลิงแผนกต้อนรับส่วนหน้า	ชนิดแห้ง	✓		
23	ถังดับเพลิงห้อง MDB คิก C	ชนิดแห้ง	✓		
24	ถังดับเพลิงห้องปั๊มน้ำ คิก C	ชนิดแห้ง	✓		
25	Fire Hose 1 F1 D	ชนิดแห้ง	✓		
26	Fire Hose 1 F2 D	ชนิดแห้ง	✓		

เอกสารแนบที่ 6
แผนอพยพอัคคีภัย

ที่ กก ๕๒๗๐๑/๕๐๕๕



สำนักงานเทศบาลตำบลรัชฎา

ถนนรัชฎานุสรณ์ กก ๔๓๐๐๐

๒๖ กันยายน ๒๕๖๗

เรื่อง รายงานผลการฝึกอบรมการดับเพลิงขั้นต้น และฝึกซ้อมดับเพลิงและฝึกซ้อมอพยพหนีไฟ

เรียน ผู้จัดการ บริษัท มิ่งมะลิ กรุป จำกัด (ชูการ์ มาร์ริน่า รีสอร์ท - อาร์ต - กระน บีช)

สิ่งที่ส่งมาด้วย วุฒิบัตรรับรองผ่านการฝึกฯ

จำนวน ๙ ฉบับ

ตามที่ งานป้องกันและบรรเทาสาธารณภัย เทศบาลตำบลรัชฎา ได้ดำเนินการฝึกอบรมการดับเพลิงขั้นต้น และฝึกซ้อมดับเพลิงและฝึกซ้อมอพยพหนีไฟ ให้แก่ บริษัท มิ่งมะลิ กรุป จำกัด (ชูการ์ มาร์ริน่า รีสอร์ท - อาร์ต - กระน บีช) ตั้งอยู่เลขที่ ๕๔๒/๑ ถนนปฎัก ตำบลกระน อำเภอเมือง จังหวัดภูเก็ต เมื่อวันที่ ๑๖ และ ๑๙ สิงหาคม ๒๕๖๗ และเทศบาลตำบลรัชฎา ได้ดำเนินการฝึกซ้อมมา เป็นที่เรียบร้อยแล้ว นั้น

ในการนี้ เทศบาลตำบลรัชฎา ขอรับรองว่า บริษัท มิ่งมะลิ กรุป จำกัด (ชูการ์ มาร์ริน่า รีสอร์ท - อาร์ต - กระน บีช) ได้ผ่านการฝึกอบรมการดับเพลิงขั้นต้น และฝึกซ้อมดับเพลิงและฝึกซ้อมอพยพหนีไฟ รายละเอียดตามสิ่งที่ส่งมาด้วย

จึงเรียนมาเพื่อโปรดทราบ

ขอแสดงความนับถือ

(นายภาวัต คุกสุวรรณ)

รองนายกเทศมนตรี ปฏิบัติราชการแทน

นายกเทศมนตรีตำบลรัชฎา

งานป้องกันและบรรเทาสาธารณภัย

ฝ่ายปกครอง สำนักปลัดเทศบาล

โทร ๐๗๖ - ๕๒๕๗๘๕

โทรสาร ๐๗๖ - ๕๒๕๗๘๘

จดหมายอิเล็กทรอนิกส์: admin@rasada.go.th

“ซื่อสัตย์ สุจริต มุ่งสัมฤทธิ์ของงาน ยึดมั่นมาตรฐาน บริการด้วยใจเป็นธรรม”

รายงานผลการฝึกซ้อมดับเพลิงและฝึกซ้อมอพยพหนีไฟ

ชื่อหน่วยงานที่ได้รับใบอนุญาต.....เทศบาลตำบลวังทอง

หมายเลขใบอนุญาต.....ตพฝ. ๖๔๔.....หมตอายุ.....๒๕ ตุลาคม ๒๕๖๗

อ้างอิงหนังสือแจ้งการฝึกซ้อม เลขที่.....กก.๕๒๗๐๑/๒๕๖๗.....ลงวันที่ ๒ สิงหาคม ๒๕๖๗

ส่วนที่ ๑ รายงานการฝึกซ้อม

๑. ข้อมูลสถานประกอบกิจการที่เข้ารับการฝึกซ้อม

ชื่อสถานประกอบกิจการ.....บริษัท อีโคโนมิกส์ จำกัด

ประเภทกิจการ.....โรงงาน (เครื่องจักรไฟฟ้า ผลิตเหล็ก เหล็กกล้า และผลิตภัณฑ์)

เลขที่.....54๔/1 หมู่ที่.....๑๐๖ ถนน.....วังทอง

ตำบล/แขวง.....วังทอง อำเภอ/แขวง.....วังทอง จังหวัด.....พิษณุโลก

โทรศัพท์.....0๖๖-๘๖๖๖๖๖ โทรสาร.....

๒. วัน เดือน ปี ที่ฝึกซ้อม..... 16 สิงหาคม 2567

๓. จำนวนผู้เข้ารับการฝึกซ้อมดับเพลิง..... 8 คน หญิง..... 6 คน ชาย..... 2 คน

๔. จำนวนผู้เข้ารับการฝึกซ้อมอพยพหนีไฟ..... 8 คน หญิง..... 6 คน ชาย..... 2 คน

๕. ระยะเวลาในการฝึกซ้อมอพยพหนีไฟ..... 3 นาที

(เริ่มตั้งแต่สัญญาณอพยพหนีไฟดังขึ้น จนถึงคนสุดท้ายมาถึงจุดรวมพล)

๖. ชื่อวิทยากรผู้ดำเนินการฝึกซ้อมดับเพลิงและฝึกซ้อมอพยพหนีไฟ



เลขทะเบียนวัสดุบัตร: ส.๒๖/๒๕๖๗

เทศบาลตำบลรัชฎา

ได้รับใบอนุญาตจากกรมสวัสดิการคุ้มครองแรงงาน ใบอนุญาตเลขที่ ศพฝ.-ร ๒๔๔

ขอรับรองว่า

บริษัท สุภาพร แอสเสท จำกัด

ตั้งอยู่เลขที่ ๔๔๒/๔ หมู่ที่ ๓ ถนน บึงกุ่ม ตำบล ภิรมย์ อำเภอ เมือง จังหวัด อุทัย

ได้ดำเนินการฝึกซ้อมดับเพลิงและฝึกซ้อมอพยพหนีไฟ

ตามกฎกระทรวงกำหนดมาตรฐานในการบริหาร จัดการ และดำเนินการด้านความปลอดภัย อาชีวอนามัย และสภาพแวดล้อมในการทำงานเกี่ยวกับ การป้องกันและระงับอัคคีภัย พ.ศ. ๒๕๔๔ ลงวันที่ ๗ ธันวาคม พ.ศ. ๒๕๔๔

แผนการอพยพหนีไฟและผู้รับผิดชอบ

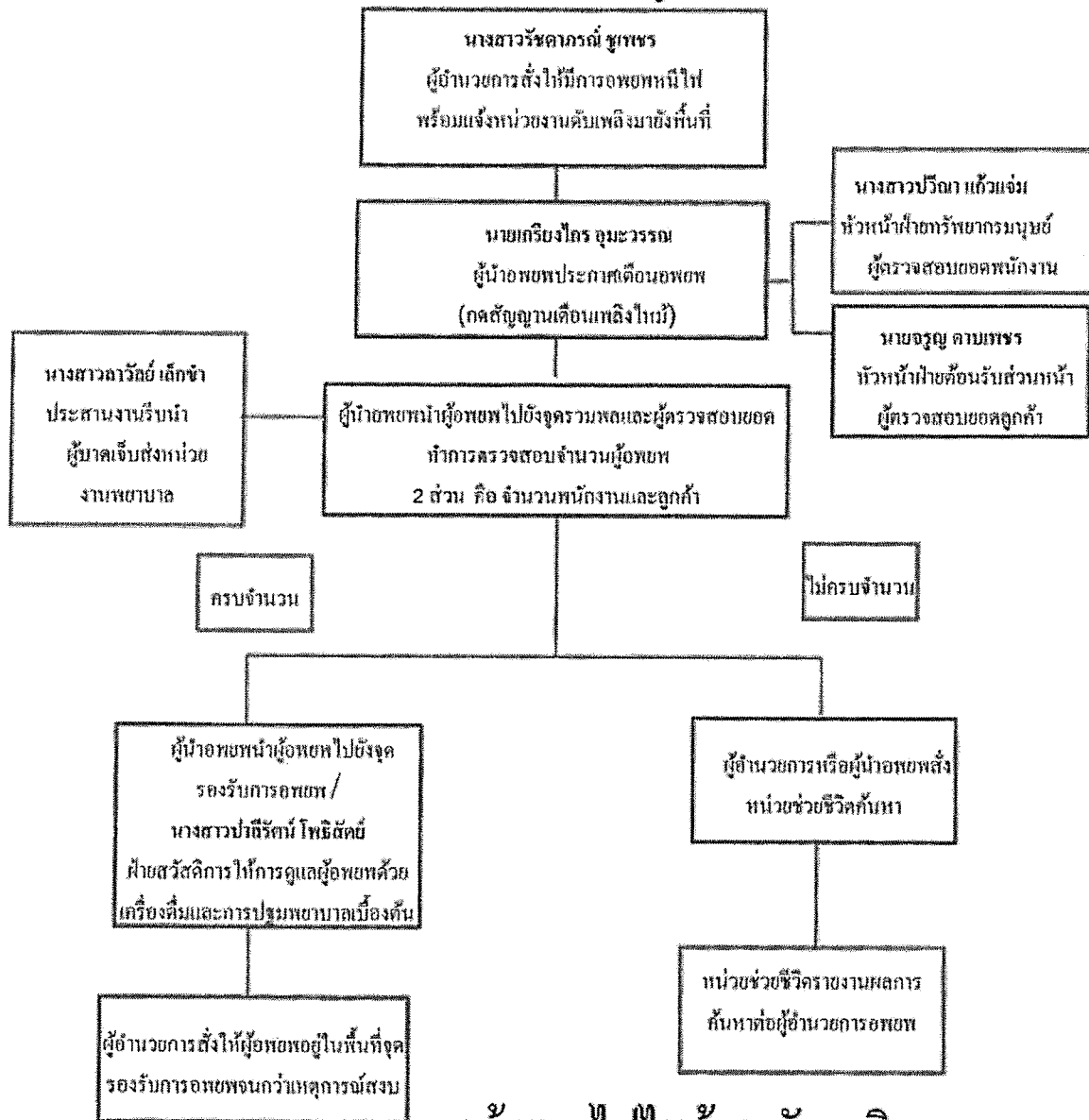

แจ้งเหตุไฟไหม้ = ดับเพลิง

เทศบาลกระนวน 076-330-913

เทศบาลป่าคอง 076-342-600



แผนอพยพหนีไฟ กรณีเกิดเหตุเพลิงไหม้ในห้องพัก ซึ่งระบบเตือนเพลิงไหม้ไม่ทำงาน

ผู้สั่งการให้มีการระงับเหตุ
(แผนกต้อนรับส่วนหน้า)
ลูกค้าแจ้งเกิดเหตุเพลิงไหม้ในห้องพักมาแจ้งแผนกต้อนรับส่วนหน้าทาง
โทรศัพท์ที่อยู่ภายในห้องพัก หมายเลข "0"



ผู้รับคำสั่งให้เข้าระงับเหตุ
(แผนกแม่บ้านและแผนกช่าง)
แผนกช่างและแผนกแม่บ้าน ไปยังจุดเกิดเหตุภายใน 5 นาที พร้อมทั้ง
ดับเพลิง จำนวน 2 ถึงและเข้าระงับเหตุภายในห้องพัก



ผู้รายงานการเข้าระงับเหตุเพลิงไหม้
(แผนกแม่บ้านและแผนกช่าง)
1. รายงานการระงับเหตุดังกล่าวต่อแผนกต้อนรับส่วนหน้า
2. รายงานให้แผนกต้อนรับส่วนหน้าขอความช่วยเหลือจากหน่วยงาน
ดับเพลิงภายนอกทันทีหากไม่สามารถระงับเหตุได้
เทศบาลนครภูเก็ต 076-330-913
เทศบาลป่าตอง 076-342-600



ฝ่ายสวัสดิการและปฐมพยาบาลเบื้องต้น
(แผนกต้อนรับส่วนหน้า)
1. โทรเรียกรถฉุกเฉิน 1669
2. ปฐมพยาบาลลูกค้าเบื้องต้นด้วยกล่องปฐมพยาบาล
3. จัดเตรียม passport ลูกค้าเพื่อเข้าใช้รักษาพยาบาล

SUGAR MARINA

BOUTIQUE HOTEL

โครงการสร้างความปลอดภัยขั้นพื้นฐาน

โรงแรมในเครือซูการ์ มารีน่า

เรื่อง

การฝึกอบรมพนักงานถึงขั้นต้นและการฝึกซ้อมแผนอพยพหนีไฟ

ประจำปี 2566

- 1.ชื่อโครงการ การฝึกอบรมพนักงานถึงขั้นต้นและการฝึกซ้อมแผนอพยพหนีไฟ
- 2.หลักการและเหตุผล

อัคคีภัยเป็นส่วนหนึ่งของอุบัติเหตุ ซึ่งในปัจจุบันนี้ ได้มีการเกิดอัคคีภัยเป็นประจำ อันนำมาซึ่งการสูญเสียชีวิตและทรัพย์สินมากมาย เช่น ไฟไหม้ เหตุการณ์ก่อนให้เกิดความเสียหายเป็นอย่างมาก ซึ่งสาเหตุที่ก่อให้เกิดอัคคีภัยขึ้นนั้นสามารถป้องกันได้ หรือเมื่อเกิดเหตุก็สามารถช่วยเหลือได้อย่างปลอดภัยขึ้น ซึ่งส่วนใหญ่การช่วยเหลือที่ผ่านมาที่พบปัญหามากคือ เมื่อเกิดอัคคีภัยภายในอาคารสูงที่มีผู้ใช้บริการจำนวนมากจึงควรที่จะมีการป้องกันอัคคีภัยที่จะเกิดขึ้นได้ทุกขณะ และทำให้เกิดความสูญเสียขั้นสุดท้าย โดยเฉพาะสถานประกอบการโรงแรมเนื่องจากเป็นอาคารสูง มีพนักงานปฏิบัติงานและมีลูกค้าเข้าพักตลอดเวลา ตลอดจนอุปกรณ์การตกแต่งภายในการบริหารจัดการและดำเนินการด้านความปลอดภัย อาทิ ชีวอนามัย และสภาพแวดล้อมในการทำงานที่เกี่ยวข้องกับการป้องกันและระงับอัคคีภัย พ.ศ.2555 อาศัยอำนาจความในมาตรา 5 วรรคหนึ่ง และมาตรา 8 วรรคหนึ่ง แห่งพระราชบัญญัติ ความปลอดภัย อาชีวอนามัย และสภาพแวดล้อมในการทำงาน พ.ศ. 2554 ทั้งนี้เพื่อให้มีความปลอดภัยต่อผู้จ้างสูงสุด โดยลดการบาดเจ็บของกฎหมาย เพื่อป้องกันไม่ให้เกิดอันตรายจากอัคคีภัย เพื่อป้องกันความสูญเสียที่เกิดกับลูกค้าและสถานประกอบการและเพื่อป้องกันต้นทุนขององค์กรที่จะเกิดจากการระงับเหตุประชาชน

โรงแรมในเครือ ซูการ์ มารีน่า อันประกอบไปด้วย บริษัท มังละดิ กรุ๊ป จำกัด บริษัท สุภาพ แอสเสท จำกัด บริษัท เซ็ คอร์ท จำกัด บริษัท ภูเก็ต เบย์เคม จำกัด บริษัท แอปปิเส จำกัด บริษัท ภูเก็ต ดุมเมดิ จำกัด และบริษัท ดี โดเต็ล เอ็กส์เพรส จำกัด เห็นความจำเป็นและความสำคัญของวิธีที่ดีที่สุดเพื่อลดความสูญเสียคือการป้องกัน ซึ่งสาเหตุของการเกิดอัคคีภัยอย่างรุนแรงเนื่องจากเจ้าหน้าที่ไม่สามารถเข้าใช้อุปกรณ์ในการดับไฟ ดังนั้น การสอน การสาธิต การทดลอง การฝึก จะสามารถเกิดพลังใหม่ขึ้นได้ เป็นการป้องกันทรัพย์สินและความเสียหายอื่นๆที่จะเกิดขึ้น ดังนั้นเพื่อให้มีความคล่องตัวในการปฏิบัติงานช่วยเหลือและเป็นการช่วยเหลือความเข้าใจในแผนปฏิบัติการป้องกันอัคคีภัย จึงสมควรที่จะได้มีการฝึกอบรมป้องกันอัคคีภัยและอพยพหนีไฟให้แก่บุคลากรภายใน โรงแรม ประจำปี 2566

3.วัตถุประสงค์

- 1.เพื่อพัฒนาบุคลากร ให้มีความรู้เกี่ยวกับหนทางวิธีการเกิดเพลิงไหม้และประเภทของเพลิง
- 2.เพื่อให้บุคลากร ได้มีความรู้เกี่ยวกับแหล่งกำเนิดการติดไฟ
- 3.เพื่อให้บุคลากร ได้มีความรู้และฝึกปฏิบัติเกี่ยวกับวิธีการดับเพลิงประเภทต่างและเครื่องมือดับเพลิงชนิดต่างๆ
- 4.เพื่อให้บุคลากรสามารถวางแผนจัดระบบการป้องกันและระงับอัคคีภัย รวมทั้งสามารถประยุกต์ใช้อุปกรณ์ที่มีอยู่ในสถานประกอบการ
- 5.เพื่อให้บุคลากรสามารถวางแผนและฝึกปฏิบัติในการค้นหาและช่วยเหลือผู้ประสบภัยจากอัคคีภัย

4.หน่วยงานที่รับผิดชอบ

แผนกทรัพยากรมนุษย์ในเครือ ซูการ์ มารีน่า

5.ผู้รับผิดชอบโครงการ

นางสาวทิพย์สุดา มุขแก้ว ตำแหน่ง ผู้ประสานงานแผนกทรัพยากรมนุษย์

6.ตัวชี้วัดเชิงปริมาณและคุณภาพ

- เติบโตปริมาณ บุคลากร ของแต่ละ โรงแรม เข้าร่วม โครงการ ไม่น้อยกว่า 40 เปอร์เซนต์
- เติบโตคุณภาพ บุคลากรของโรงแรม ให้มีความรู้ในการป้องกันอุบัติเหตุ การปฐมพยาบาลเบื้องต้นและการช่วยเหลือ รวมถึงการป้องกันอัคคีภัยและวิธีการดับเพลิงและสามารถควบคุมและแก้ไขสถานการณ์ที่เกิดอัคคีภัยเบื้องต้นได้ รวมถึงการป้องกันการใช้การสูญเสียชีวิตและทรัพย์สินจากอัคคีภัย

7.ระยะเวลาดำเนินการ

- วันที่ 16 เดือนกันยายน พ.ศ. 2566 อบรมภาคทฤษฎีการฝึกอบรมดับเพลิงขั้นต้น (อบรมรวมทั้ง 8 บริษัท มีพนักงานเข้าร่วมการอบรม 55 ท่าน)

- อบรมภาคฝึกซ้อมแผนอพยพหนีไฟ

โรงแรมซูการ์ มารีน่า รีสอร์ท - อาร์ต - กระบี่ ปีช

โรงแรมซูการ์ มารีน่า รีสอร์ท - เฟชั่น - กระบี่ ปีช

โรงแรมซูการ์ มารีน่า รีสอร์ท - นอดิโอด - กระบี่ ปีช

โรงแรมซูการ์ มารีน่า รีสอร์ท - เซิร์ฟ - กระบี่ ปีช

โรงแรมเรียวมา แกลเลอรี รีสอร์ท ทราย เกาะกิมเมย์

โรงแรมเรียวมา แกลเลอรี รีสอร์ท ภูเก็ต แอร์พอร์ต

โรงแรมเรียวมา เข้าตัว มายไทย ดาเย็ด

8.สถานที่ดำเนินโครงการ

- วันศุกร์ที่ 15 เดือนกันยายน พ.ศ. 2566 อบรมภาคทฤษฎีการศึกษาเพื่ออบรมระดับหลังชั้น ๗ สถาบันคัมพลิงกู๊ด
- การอบรมภาคปฏิบัติ ใช้แผนอพยพจะจัดให้เป็นทุกโรงเรียนที่เข้าร่วม โครงการ

9.ผู้เข้าร่วมโครงการ

บุคลากร ของแต่ละโรงเรียน เข้าร่วมโครงการ ไม่ต่ำกว่า 40 เปอร์เซนต์

10.ลักษณะโครงการ

เป็นการบรรยายให้ความรู้และการฝึกซ้อมอพยพหนีไฟ

11.วิธีการดำเนินงาน

- 1.ขออนุมัติดำเนินงาน
- 2.ติดต่อวิทยากร
- 3.ดำเนินการตามโครงการ
- 4.สรุปโครงการ

12.งบประมาณในการดำเนินโครงการ

งบประมาณในการดำเนินโครงการ				
ลำดับ	รายการ	จำนวน	ราคา/หน่วย	จำนวนเงิน
1	อบรมดับเพลิงขั้นต้น	55 ท่าน		
	1.1 ค่าอุปกรณ์ภาคทฤษฎี			20,000 บาท
	1.2 ค่าวิทยากรฝึกอบรมภาคทฤษฎี			10,000 บาท
2	ค่าอาหารสำหรับอบรมดับเพลิงขั้นต้น	60 ท่าน	35 บาท	2,100 บาท
	1.1 อาหารกล่องเลี้ยงเที่ยง	15 แท้	60 บาท	900 บาท
	1.2 น้ำดื่ม	25 กล่อง	40 บาท	1,000 บาท
	1.3 ขนมว่างพื้นบ้าน (คุกกี้รสตรัค)			
3	ค่าการฝึกซ้อมแผนอพยพหนีไฟ			
	3.1 ค่าอุปกรณ์ภาคปฏิบัติ	7 โรงเรียน	10,000 บาท	70,000 บาท
	3.2 ค่าวิทยากรฝึกซ้อมแผนอพยพหนีไฟ	7 โรงเรียน	5,000 บาท	35,000 บาท
4	ค่าวัสดุอุปกรณ์	1 ปี๊บ	1,000 บาท	1,000 บาท
5	ค่าอาหารสำหรับวิทยากรการฝึกซ้อมแผนอพยพหนีไฟ (ส่งอาหารไปวิทยากรทราบที่เรียนอาหารของโรงเรียน)			
6	ค่าใช้จ้นผลิตสื่ออื่นๆ			
	รวมงบประมาณที่ใช้ในการดำเนินการ			140,000 บาท

13.ผลสำเร็จของโครงการ

- 1.บุคลากรในโรงเรียน มีความรู้เบื้องต้นเกี่ยวกับวิธีการป้องกันอัคคีภัยและระงับอัคคีภัยเบื้องต้น
- 2.บุคลากรในโรงเรียนสามารถช่วยเหลือตนเองและผู้ประสบอัคคีภัยได้
- 3.บุคลากรใน โรงเรียนมีความรู้และประสบการณ์อพยพผู้ประสบอัคคีภัย
- 4.โรงเรียนได้ปฏิบัติตามข้อกำหนดแห่งพระราชบัญญัติ ความปลอดภัย อาชีวอนามัย และสภาพแวดล้อมในการทำงาน พ.ศ. 2554



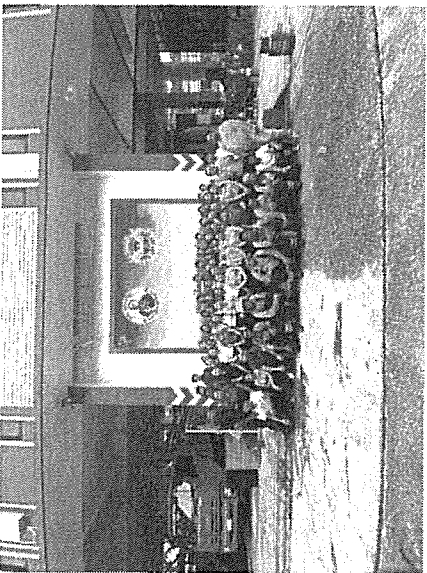
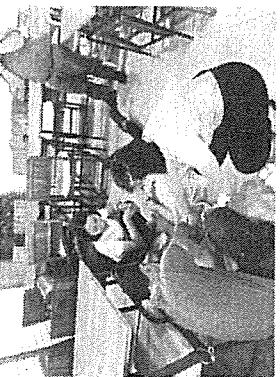
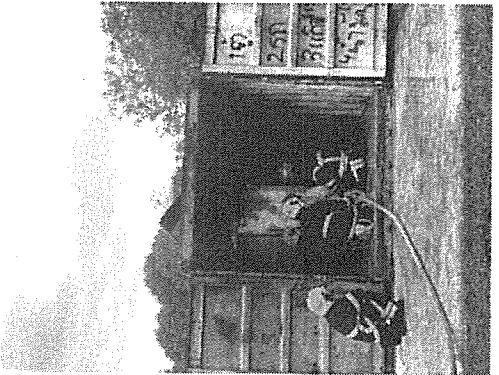

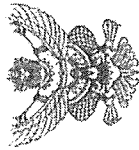

ที่ กท ๕๒๕๐๑/๓๔๐๙

สำนักงานสหประชาชาติ

กรมทรัพยากรธรณี กท ๕๒๕๐๑

๑๘ กันยายน ๒๕๖๖

เรื่อง รายงานผลการฝึกซ้อมดับเพลิงและฝึกซ้อมอพยพหนีไฟ

เรียน ศุภจิตร์ และผู้ควบคุมโครงการงานจังหวัดภูเก็ต/ผู้อำนวยการสำนักความปลอดภัยแรงงาน

สิ่งที่ส่งมาด้วย ๑. รายงานผลการฝึกซ้อมดับเพลิงและฝึกซ้อมอพยพหนีไฟ จำนวน ๑ ฉบับ
๒. รายชื่อผู้เข้ารับการฝึกอบรมฯ และภาพถ่าย จำนวน ๑ ชุด

ตามที่ งานป้องกันและบรรเทาสาธารณภัย เทศบาลตำบลรัษฎา ได้ดำเนินการฝึกซ้อมดับเพลิงและฝึกซ้อมอพยพหนีไฟ ให้แก่ บริษัท มิ่งทะเล กรุป จำกัด (ผู้การ มารินา รีสอร์ท กระรน บีย) ตั้งอยู่เลขที่ ๕๕๒/๑ ถนนภูเก็ต ตำบลกระรน อำเภอเมือง จังหวัดภูเก็ต เมื่อวันที่ ๖ กันยายน ๒๕๖๖ นั้น

ในการนี้ เทศบาลตำบลรัษฎา ขอรายงานผลการฝึกซ้อมดับเพลิงและฝึกซ้อมอพยพหนีไฟ ดังกล่าว รายละเอียดตามสิ่งที่ส่งมาด้วย

จึงเรียนมาเพื่อโปรดทราบ

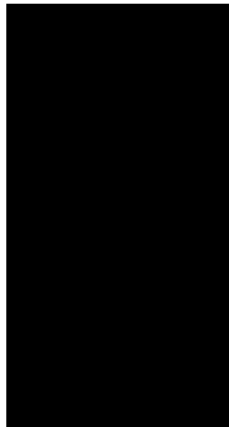

งานป้องกันและบรรเทาสาธารณภัย
ฝ่ายปกครอง สำนักปลัดเทศบาล
โทร ๐๗๖ - ๕๒๕๐๗๕
โทรสาร ๐๗๖ - ๕๒๕๐๗๘

จดหมายอิเล็กทรอนิกส์: pcc@wccddh.go.th

“คู่มือผู้รู้ สุจริต มุ่งสัมฤทธิ์ของงาน ยึดมั่นมาตรฐาน บริการด้วยใจเป็นธรรม”



ชื่อหน่วยงานที่ได้รับมอบหมาย... กองบริหารการเปลี่ยนแปลง
นายสมชาย ใจดี... หัวหน้างาน
ตำแหน่งที่ได้รับมอบหมาย... หัวหน้างาน
วันที่... ๒๕๖๓

๑. ข้อมูลสถานประกอบการที่รับผิดชอบ
- ชื่อสถานประกอบการ... บริษัท จำกัด
- ประเภทกิจการ... ๖๖๖๖
- เลขที่... ๑๑๑
- ตำบล/แขวง... อำเภอ/เขต... จังหวัด...
- โทรศัพท์... โทรสาร...
๒. วัน เดือน ปี ที่รายงาน
๓. จำนวนผู้ปฏิบัติงานที่รับผิดชอบ... คน
๔. จำนวนผู้ได้รับการฝึกอบรม... คน
๕. ระยะเวลาในการฝึกอบรม... ชั่วโมง

(ให้แนบรายชื่อผู้รับการฝึกอบรม)

๖. ชื่อวิทยากรผู้สอน

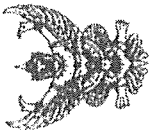

ใบอนุญาตต่ออายุเป็นหน่วยงานที่กำกับดูแลและฝึกซ้อมอพยพหนีไฟ

ใบอนุญาตเลขที่ ๑๗๗ - ๑ ๒๕๕๔

กรมสวัสดิการและคุ้มครองแรงงาน
กรมสวัสดิการและคุ้มครองแรงงาน
กรุงเทพมหานคร ๑๐๕๐๐

ใบอนุญาตให้เทศบาลตำบลวังสราญราษฎร์ อำเภอเมือง จังหวัดภูเก็ต ๑๗๗/๕๔ พ.ศ. ๒๕๕๔ มีอายุครบกำหนดสามปีแล้ว
สำนักงานเมืองภูเก็ต จังหวัดภูเก็ต ได้ดำเนินการต่ออายุเป็นหน่วยงานที่กำกับดูแลและฝึกซ้อมอพยพหนีไฟ
ตามกฎกระทรวงการเป็นหน่วยงานมีอุปกรณ์ดับเพลิงและภาชนะบรรจุน้ำดับเพลิงของหน่วยงานฝึกซ้อมดับเพลิง
และฝึกซ้อมอพยพหนีไฟ พ.ศ. ๒๕๕๒ แห่งพระราชบัญญัติความปลอดภัยและอาชีวอนามัย และสภาพแวดล้อม
ในการทำงาน พ.ศ. ๒๕๕๔ โดยมีวิทยากรที่ขอสมัครฝึกซ้อมและฝึกซ้อมอพยพหนีไฟ จำนวน ๔ ราย ดังรายชื่อ
แนบท้ายใบอนุญาตนี้

ทั้งนี้ ตั้งแต่วันที่ ๒๒ ตุลาคม พ.ศ. ๒๕๕๔ ถึงวันที่ ๒๒ ตุลาคม พ.ศ. ๒๕๕๗

ให้ไว้ ณ วันที่ ๒๒ สิงหาคม พ.ศ. ๒๕๕๔

Ok

(นางสาวปวีณา นี้อยอดวงศ์)
ผู้อำนวยการกองความปลอดภัยแรงงาน

การต่ออายุใบอนุญาตให้เทศบาลตำบลวังสราญราษฎร์ อำเภอเมือง จังหวัดภูเก็ต ๑๗๗/๕๔ พ.ศ. ๒๕๕๔

ใบอนุญาตเลขที่ ๑๗๗ - ๑ ๒๕๕๔

กรมสวัสดิการและคุ้มครองแรงงาน

- | | |
|---------------|--------------|
| ๑. นายสุรพงษ์ | สุรพงษ์ ช่าง |
| ๒. นายสุรพงษ์ | สุรพงษ์ ช่าง |
| ๓. นายสุรพงษ์ | สุรพงษ์ ช่าง |
| ๔. นายสุรพงษ์ | สุรพงษ์ ช่าง |

ทั้งนี้ ตั้งแต่วันที่ ๒๒ ตุลาคม พ.ศ. ๒๕๕๔ ถึงวันที่ ๒๒ ตุลาคม พ.ศ. ๒๕๕๗

ให้ไว้ ณ วันที่ ๒๒ สิงหาคม พ.ศ. ๒๕๕๔

Ok

(นางสาวปวีณา นี้อยอดวงศ์)
ผู้อำนวยการกองความปลอดภัยแรงงาน

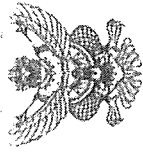

ที่ ภก ๕๐๖๑๑/๑๓.๑๕.๑๐

สำนักงานเทศบาลตำบลราชัญญา

ถนนรัชฎานุสรณ์ ภก ๕๓๐๐๐

๑๔ กันยายน ๒๕๖๖

เรื่อง รายงานผลการฝึกซ้อมดับเพลิงและฝึกซ้อมอพยพหนีไฟ
เรียน ผู้จัดการ บริษัท มิ่งมะลิ กรุป จำกัด (ผู้การ มารีน่า รีสอร์ท อาร์ท กระบ บิจ)
สิ่งที่ส่งมาด้วย ชุดบัตรรับรองความรู้ภาคีการ จำนวน ๓ ฉบับ

ตามที่ งานป้องกันและบรรเทาสาธารณภัย เทศบาลตำบลราชัญญา ได้ดำเนินการฝึกซ้อม
ดับเพลิงและฝึกซ้อมอพยพหนีไฟ ให้แก่ บริษัท มิ่งมะลิ กรุป จำกัด (ผู้การ มารีน่า รีสอร์ท อาร์ท กระบ บิจ)
ตั้งอยู่เลขที่ ๕๔๖/๑ ถนนปฎัก ตำบลกระบ อำเภอเมือง จังหวัดภูเก็ต เมื่อวันที่ ๖ กันยายน ๒๕๖๖
และเทศบาลตำบลราชัญญา ได้ดำเนินการฝึกซ้อมมา เป็นที่เรียบร้อยแล้ว นั้น

ในการนี้ เทศบาลตำบลราชัญญา ขอรับรองว่า บริษัท มิ่งมะลิ กรุป จำกัด (ผู้การ มารีน่า
รีสอร์ท อาร์ท กระบ บิจ) ได้ผ่านการฝึกซ้อมดับเพลิงและฝึกซ้อมอพยพหนีไฟ รายละเอียดตามที่ส่งมาด้วย

จึงเรียนมาเพื่อโปรดทราบ

ขอแสดงความนับถือ

(นายภาวัต ศุภสุวรรณ์)

รองนายกเทศมนตรี ปฏิบัติราชการแทน

นายกเทศมนตรีตำบลราชัญญา

งานป้องกันและบรรเทาสาธารณภัย
ฝ่ายปกครอง สำนักงานเขตเทศบาล
โทร ๐๙๖ - ๕๒๕๙๘๕
โทรสาร ๐๙๖ - ๕๒๕๙๘๕

ชุดแบบฝึกซ้อมมีไฟล์ส่งทางอีเมล ๕๐๖๑๑.๑๕.๑๐

“คู่มือผู้สุจริต มุ่งสัมฤทธิ์ของงาน ยึดมั่นมาตรฐาน บริการด้วยใจเป็นธรรม



เอกสารนี้เป็นฉบับร่าง

เทศบาลตำบลราชัญญา

ได้รับใบอนุญาตจากกรมสวัสดิการคุ้มครองแรงงาน ใบอนุญาตเลขที่ ศพล.-๖ ๒๕๔

ขอรับรองว่า

บริษัท มิ่งมะลิ กรุป จำกัด (ผู้การ มารีน่า รีสอร์ท อาร์ท กระบ บิจ)

ตั้งอยู่เลขที่ ๕๔๖/๑ หมู่ที่ ๑ ถนน ปฎัก ตำบล กระบ อำเภอ เมือง จังหวัด ภูเก็ต

ได้ดำเนินการฝึกซ้อมดับเพลิงและฝึกซ้อมอพยพหนีไฟ

ตามกฎกระทรวงกำหนดมาตรฐานในการบริหาร จัดการ และดำเนินการด้านความปลอดภัย อาชีวอนามัย
และสภาพแวดล้อมในการทำงานเกี่ยวกับเครื่องปั้นดินเผาและวัสดุปั้น ห.ล. ๒๕๕๔ ลงวันที่ ๘ ธันวาคม พ.ศ. ๒๕๕๔

เมื่อวันที่ ๖ กันยายน ๒๕๖๖ มีผู้เข้าร่วมฝึกซ้อม ๓๐ คน
ได้ให้ ณ วันที่ ๑๔ กันยายน ๒๕๖๖

(นายภาวัต ศุภสุวรรณ์)

รองนายกเทศมนตรี ปฏิบัติราชการแทน

นายกเทศมนตรีตำบลราชัญญา

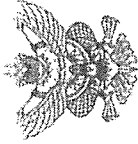

ที่ กค ๕๒๒๐๙/๓๑๕๑๑

สำนักงานเทศบาลตำบลลำปาง

ถนนรัชฎานุสรณ์ กม ๔๓๐๐๐

๑๕ กันยายน ๒๕๖๖

เรื่อง รายงานผลการฝึกซ้อมดับเพลิงและฝึกซ้อมอพยพหนีไฟ

เรียน สวัสดิการและคุ้มครองแรงงานจังหวัดสุโขทัยอันเป็นการสำนึกความปลอดภัยแก่แรงงาน

สิ่งที่ส่งมาด้วย ๑. รายงานผลการฝึกซ้อมดับเพลิงและฝึกซ้อมอพยพหนีไฟ จำนวน ๓ ฉบับ

๒. รายชื่อผู้เข้ารับการฝึกอบรมฯ และภาพถ่าย จำนวน ๑ ชุด

ตามที่ งานป้องกันและบรรเทาสาธารณภัย เทศบาลตำบลลำปาง ได้ดำเนินการฝึกซ้อมดับเพลิงและฝึกซ้อมอพยพหนีไฟ ให้แก่ บริษัท สุภาพร แอสเสท จำกัด ตั้งอยู่เลขที่ ๕๔๒/๕ ถนนบึงกุ่ม ตำบลกะรน อำเภอเมือง จังหวัดสุโขทัย เมื่อวันที่ ๖ กันยายน ๒๕๖๖ นั้น

ในการนี้ เทศบาลตำบลลำปาง ขอรายงานผลการฝึกซ้อมดับเพลิงและฝึกซ้อมอพยพหนีไฟ ดังกล่าว รายละเอียดตามสิ่งที่ส่งมาด้วย

จึงเรียนมาเพื่อโปรดทราบ

ขอแสดงความนับถือ

(นายกำกัต ศุภสุวรรณ์)

รองนายกเทศมนตรี ปฏิบัติราชการแทน

นายกเทศมนตรีตำบลลำปาง

งานป้องกันและบรรเทาสาธารณภัย

ฝ่ายปกครอง สำนักงานเทศบาล

โทร ๐๗๖ - ๕๒๕๕๕๕

โทรสาร ๐๗๖ - ๕๒๕๕๕๕

ขอเผยแพร่ข้อมูลตามเว็บไซต์ของเทศบาลตำบลลำปาง

“สุจิตต์ สุจิตต์ มุ่งสัมฤทธิ์ของงาน ยึดมั่นมาตรฐาน บริการด้วยใจเป็นธรรม”

ชื่อหน่วยงานที่ส่งแบบฟอร์ม... เทศบาลตำบลลำปาง
นายสมพงษ์ งาม... ๒๕๕๕... ๒๕๕๕
ซึ่งพิมพ์ให้เพื่อแจ้งการฝึกอบรม... ๒๕๕๕... ๒๕๕๕
ฉบับที่ ๑ รายงานการฝึกอบรม

๑. ชื่อสถานที่ฝึกอบรม... เทศบาลตำบลลำปาง

ชื่อสถานที่ฝึกอบรม... เทศบาลตำบลลำปาง

ประเภทกิจการ... ทั่วไป

วันที่ ๑๕/๙/๒๕๖๖... ๑๕/๙/๒๕๖๖

ตำบล/แขวง... อำเภอเมืองสุโขทัย จังหวัดสุโขทัย

โทรศัพท์... ๐๗๖-๕๒๕๕๕๕

รับเรื่อง... ๐๖/๐๙/๒๕๖๖

๒. จำนวนผู้เข้ารับการฝึกอบรม... ๔ คน หญิง ๓ คน ชาย ๑ คน

๓. จำนวนผู้เข้ารับการฝึกซ้อมอพยพหนีไฟ... ๔ คน หญิง ๓ คน ชาย ๑ คน

๔. จำนวนผู้เข้ารับการฝึกซ้อมอพยพหนีไฟ... ๕ คน

๕. รายละเอียดในการฝึกซ้อมอพยพหนีไฟ... ๕ นาที

เริ่มตั้งแต่เริ่มอบรมอพยพหนีไฟ... จนถึงหมดวิทยุรวมหมด

[illegible][illegible]

THE UNIVERSITY OF CHICAGO

Math 730: Geometry of Manifolds

செய்ய முடியாது 26

เรื่อง รายงานผลการฝึกซ้อมต้นเพลิงและฝึกซ้อมอพยพหนีไฟ

ศูนย์เกษตรกรรมสัตว์ สมเด็จพระเจ้าบรมวงศ์เธอ เจ้าฟ้าจุฬาภรณวลัยลักษณ์ อัครราชกุมารี กรมพระศรีสวางควัฒนวรราชสฤษฎิ์

ตั้งที่ส่งไปด้วย จักรพรรดิราชวงศ์หมิง

ตามที่ งานป้องกันและบรรเทาสาธารณภัย เทศบาลตำบลศรีษัษฐี ได้ดำเนินการฝึกซ้อมดับเพลิงและฝึกซ้อมอพยพหนีไฟ ในแก่งบัวหิน สุพรรณ พลเสนาห์ จำกัด ตั้งอยู่เลขที่ ๕๔๒/๕ ถนนบึงกุ่ม ตำบลกระษามะ อำเภอเมือง จังหวัดอุทัย เมื่อวันที่ ๖ กันยายน ๒๕๖๖ และเทศบาลตำบลศรีษัษฐี ได้ดำเนินการฝึกซ้อมฯ เป็นที่เรียบร้อยแล้ว นั้น

ในการนี้ เทศบาลตำบลสิงห์ ขอรับรองว่า บริษัท สุภาพร แอสเสท จำกัด ได้ผ่านการ
 ตรวจสอบแล้ว และถูกต้องตามที่ปรากฏในบัญชีรายชื่อผู้ประกอบการรายสาขา

การบูรณาการข้อมูลแบบรายตัว

อุบลราชธานีบุรีรัมย์

(resubmitted)

รองนายกเทศมนตรี ปฏิบัติราชการแทน

นายสมชาย งามนาค

ศูนย์ส่งเสริมการเรียนรู้

ผ่านประตู สำนักปลัดเทศบาล

ಪ್ರಸಿದ್ಧ - ಕೃಷಿ

ಸಿಬ್ಬಂದಿ - ೦೪೫೦ - ಸೇರಿಸಲಾಗಿದೆ

www.ck12.org

“คู่อริศัตรู มิได้มีเพียงของงาน ยึดมั่นมาตรฐาน บริการด้วยใจเป็นธรรม

2024

(Faint handwritten notes)

Figure 1

2
 3
 4
 5
 6
 7
 8
 9
 10
 11
 12
 13
 14
 15
 16
 17
 18
 19
 20
 21
 22
 23
 24
 25
 26
 27
 28
 29
 30
 31
 32
 33
 34
 35
 36
 37
 38
 39
 40
 41
 42
 43
 44
 45
 46
 47
 48
 49
 50
 51
 52
 53
 54
 55
 56
 57
 58
 59
 60
 61
 62
 63
 64
 65
 66
 67
 68
 69
 70
 71
 72
 73
 74
 75
 76
 77
 78
 79
 80
 81
 82
 83
 84
 85
 86
 87
 88
 89
 90
 91
 92
 93
 94
 95
 96
 97
 98
 99
 100
 101
 102
 103
 104
 105
 106
 107
 108
 109
 110
 111
 112
 113
 114
 115
 116
 117
 118
 119
 120
 121
 122
 123
 124
 125
 126
 127
 128
 129
 130
 131
 132
 133
 134
 135
 136
 137
 138
 139
 140
 141
 142
 143
 144
 145
 146
 147
 148
 149
 150
 151
 152
 153
 154
 155
 156
 157
 158
 159
 160
 161
 162
 163
 164
 165
 166
 167
 168
 169
 170
 171
 172
 173
 174
 175
 176
 177
 178
 179
 180
 181
 182
 183
 184
 185
 186
 187
 188
 189
 190
 191
 192
 193
 194
 195
 196
 197
 198
 199
 200
 201
 202
 203
 204
 205
 206
 207
 208
 209
 210
 211
 212
 213
 214
 215
 216
 217
 218
 219
 220
 221
 222
 223
 224
 225
 226
 227
 228
 229
 230
 231
 232
 233
 234
 235
 236
 237
 238
 239
 240
 241
 242
 243
 244
 245
 246
 247
 248
 249
 250
 251
 252
 253
 254
 255
 256
 257
 258
 259
 260
 261
 262
 263
 264
 265
 266
 267
 268
 269
 270
 271
 272
 273
 274
 275
 276
 277
 278
 279
 280
 281
 282
 283
 284
 285
 286
 287
 288
 289
 290
 291
 292
 293
 294
 295
 296
 297
 298
 299
 300
 301
 302
 303
 304
 305
 306
 307
 308
 309
 310
 311
 312
 313
 314
 315
 316
 317
 318
 319
 320
 321
 322
 323
 324
 325
 326
 327
 328
 329
 330
 331
 332
 333
 334
 335
 336
 337
 338
 339
 340
 341
 342
 343
 344
 345
 346
 347
 348
 349
 350
 351
 352
 353
 354
 355
 356
 357
 358
 359
 360
 361
 362
 363
 364
 365
 366
 367
 368
 369
 370
 371
 372
 373
 374
 375
 376
 377
 378
 379
 380
 381
 382
 383
 384
 385
 386
 387
 388
 389
 390
 391
 392
 393
 394
 395
 396
 397
 398
 399
 400
 401
 402
 403
 404
 405
 406
 407
 408
 409
 410
 411
 412
 413
 414
 415
 416
 417
 418
 419
 420
 421
 422
 423
 424
 425
 426
 427
 428
 429
 430
 431
 432
 433
 434
 435
 436
 437
 438
 439
 440
 441
 442
 443
 444
 445
 446
 447
 448
 449
 450
 451
 452
 453
 454
 455
 456
 457
 458
 459
 460
 461
 462
 463
 464
 465
 466
 467
 468
 469
 470
 471
 472
 473
 474
 475
 476
 477
 478
 479
 480
 481
 482
 483
 484
 485
 486
 487
 488
 489
 490
 491
 492
 493
 494
 495
 496
 497
 498
 499
 500
 501
 502
 503
 504
 505
 506
 507
 508
 509
 510
 511
 512
 513
 514
 515
 516
 517
 518
 519
 520
 521
 522
 523
 524
 525
 526

[illegible]

Figure 1. The effect of the concentration of the *Agrobacterium* suspension on the transformation efficiency of *Agrobacterium* strains.

Figure 1. The effect of the concentration of the *Agrobacterium* suspension on the transformation efficiency of *Agrobacterium* strains.

[illegible][illegible][illegible]

Figure 1. The effect of the concentration of the *Agaricus bisporus* spores on the growth of *Agaricus bisporus* on the substrate.



แสดงเป็นคุณบัตร ๕.๒๖/๒๕๖๖

เทศบาลตำบลชัยภูมิ

ได้รับใบประกาศนียบัตรคุณวุฒิคุณครูนางสาว ใบอนุญาดลลชต์ ดลพ.-ว ๒๕๕๔

ขอรับรองว่า

บวชิต สุกพร แอสเสท จำกัด

ตั้งอยู่เลขที่ ๕๔๔/๕ หมู่ที่ ๕ ถนน... อำเภอ... จังหวัด... ปีที่...

ได้ดำเนินการฝึกอบรมและฝึกซ้อมอพยพหนีไฟ

ตามกฎกระทรวงกำหนดมาตรฐานในการบริหาร จัดการ และดำเนินการด้านความปลอดภัย อาชีวอนามัย และสภาพแวดล้อมในการทำงานเกี่ยวกับขีปนาวุธและวัตถุอันตราย พ.ศ. ๒๕๕๔ ลงวันที่ ๙ ธันวาคม พ.ศ. ๒๕๕๔

เมื่อวันที่... ณ... มีผู้เข้าร่วมฝึกอบรม... ๔... คน
ให้ไว้ ณ วันที่... ๓๕... ๒๕๖๖

[Signature]

(นายวิชาญ ชูสุวรรณ)

รองนายกเทศมนตรี ปฏิบัติราชการแทน

นายกเทศมนตรีตำบลชัยภูมิ

เอกสารแนบที่ 7
แผนอพยพเมื่อเกิดภัยพิบัติสึนามิ

หน้าที่ของคุณเมื่อเกิดภัยพิบัติสึนามิ

หน้าที่ในการจัดการภัยพิบัติสึนามิ “ผู้อพยพลูกค้าออกจากห้องพัก” คือ หน้าที่ของเราทุกคน

**การอพยพลูกค้าจากห้องพัก
Room Evacuation Procedures**

1. ผู้ค้นหาจะต้องไปห้องลูกค้าที่พักอยู่ เกาะประตู แล้วแจ้งว่า “เกิดสึนามิให้อพยพ”
Knock on the door of the guest room as in house report and shout: 'Tsunami Evacuation!'
2. ถ้าเกาะแล้วไม่มีเสียงตอบรับจากในห้องพัก ให้เปิดประตูเพื่อเข้าไปตรวจสอบเช็คดูว่า ไม่มีใครติดค้างอยู่ในห้อง ผู้ค้นหาของโรงแรมทุกคนจึงต้องมีคีย์การ์ดพิเศษที่ใช้เปิดห้องลูกค้าเมื่อเกิดเหตุการณ์ฉุกเฉินได้
If there are no response, enter the room. Make sure the guest evacuation team has the master key to enter the rooms.
3. ให้ตรวจเช็คทุกมุมในห้องพัก โดยเฉพาะห้องนอน ห้องน้ำและตู้เสื้อผ้า
Search the bedroom and bathroom areas and check in the cupboard.
4. ถ้าภายในห้องไม่มีลูกค้าติดค้างอยู่แล้วและได้รับการตรวจสอบเช็คแล้ว ให้ทำสัญลักษณ์กากบาทไว้หน้าประตูห้อง ไม่ให้เกิดการตรวจสอบซ้ำซ้อนและรีบตรวจเช็คห้องถัดไปทันที
If the room is empty, mark X at the front of the door to show that the room has been checked and is empty. Proceed to the next room.
5. ถ้าทำการค้นหาแล้วพบลูกค้าในห้องพัก ให้รีบแจ้งลูกค้าเพื่ออพยพพร้อมทั้งบอกเส้นทางไปยังจุดรวมพลและเส้นทางอพยพ
If the room is occupied, tell the guest to proceed to the evacuation area immediately. Point out the direction to assembly point and the evacuation route.
6. แจ้งลูกค้าให้ทิ้งสัมภาระทุกอย่างไว้ในห้อง นำไปเฉพาะสิ่งที่มีค่าและเอกสารสำคัญในการใช้ระบุตัวตนเท่านั้น
Tell the guests to leave their luggage and bring only their valuables and identification cards.
7. เมื่อลูกค้าออกจากห้องต้องแน่ใจว่าประตูปิดสนิทเรียบร้อยและทำสัญลักษณ์หน้าประตูว่าตรวจสอบเช็คแล้ว
As the guests leave the room, make sure they lock the door and mark the room as has been checked and move to the next room.
8. หากพบลูกค้าอยู่ในห้องและแจ้งลูกค้าให้อพยพแต่ลูกค้าไม่ยอมออกจากห้อง อย่าเพิ่งทำสัญลักษณ์ว่าเป็นห้องว่างแต่ให้เช็คห้องถัดไปทันที
If there is a guest in the room who does not want to leave DO NOT mark the room as empty. However, do proceed to the next room.
9. เมื่อเช็คหมดทั้งชั้นดังกล่าวแล้วให้เช็คห้องที่ลูกค้ายังไม่ออกไปเพื่อให้แน่ใจว่าลูกค้าออกไปเรียบร้อยแล้ว
When the whole floor has been checked, double-check the rooms without the mark and make sure the room is empty.
10. เมื่อชั้นที่ตัวเองรับผิดชอบได้ตรวจเช็คทุกห้องแล้วให้รีบไปช่วยทีมตัวเองในห้องพักชั้นอื่นๆ เมื่อเรียบร้อยแล้วให้มุ่งหน้าไปยังพื้นที่อพยพทันที
When all their designated rooms are check and clear, the evacuation team members should assist other team members or should proceed directly to the evacuation area.

เอกสารแนบที่ 8

บันทึกการตรวจสอบระบบระบายน้ำ

ตารางบันทึกค่าความเป็นกรดต่างของสระน้ำ โรงเรือนผู้การบ้านำ ชลบุรี อารัต กระบะ มี๗ ก.๕๓

trial	mean $\overline{D_{20}}(P_{10})$		standard	
	ANC	ANC	ANC	standard
1	C130 Ph 29	C130 Ph 29	C130 Ph 29	C130 Ph 29
2	C130 Ph 29	C130 Ph 29	C130 Ph 29	C130 Ph 29
3	C130 Ph 29	C130 Ph 29	C130 Ph 29	C130 Ph 29
4	C130 Ph 29	C130 Ph 29	C130 Ph 29	C130 Ph 29
5	C130 Ph 29	C130 Ph 29	C130 Ph 29	C130 Ph 29
6	C130 Ph 29	C130 Ph 29	C130 Ph 29	C130 Ph 29
7	C130 Ph 29	C130 Ph 29	C130 Ph 29	C130 Ph 29
8	C130 Ph 29	C130 Ph 29	C130 Ph 29	C130 Ph 29
9	C130 Ph 29	C130 Ph 29	C130 Ph 29	C130 Ph 29
10	C130 Ph 29	C130 Ph 29	C130 Ph 29	C130 Ph 29
11	C130 Ph 29	C130 Ph 29	C130 Ph 29	C130 Ph 29
12	C130 Ph 29	C130 Ph 29	C130 Ph 29	C130 Ph 29
13	C130 Ph 29	C130 Ph 29	C130 Ph 29	C130 Ph 29
14	C130 Ph 29	C130 Ph 29	C130 Ph 29	C130 Ph 29
15	C130 Ph 29	C130 Ph 29	C130 Ph 29	C130 Ph 29
16	C130 Ph 29	C130 Ph 29	C130 Ph 29	C130 Ph 29
17	C130 Ph 29	C130 Ph 29	C130 Ph 29	C130 Ph 29
18	C130 Ph 29	C130 Ph 29	C130 Ph 29	C130 Ph 29
19	C130 Ph 29	C130 Ph 29	C130 Ph 29	C130 Ph 29
20	C130 Ph 29	C130 Ph 29	C130 Ph 29	C130 Ph 29
21	C130 Ph 29	C130 Ph 29	C130 Ph 29	C130 Ph 29
22	C130 Ph 29	C130 Ph 29	C130 Ph 29	C130 Ph 29
23	C130 Ph 29	C130 Ph 29	C130 Ph 29	C130 Ph 29
24	C130 Ph 29	C130 Ph 29	C130 Ph 29	C130 Ph 29
25	C130 Ph 29	C130 Ph 29	C130 Ph 29	C130 Ph 29
26	C130 Ph 29	C130 Ph 29	C130 Ph 29	C130 Ph 29
27	C130 Ph 29	C130 Ph 29	C130 Ph 29	C130 Ph 29
28	C130 Ph 29	C130 Ph 29	C130 Ph 29	C130 Ph 29
29	C130 Ph 29	C130 Ph 29	C130 Ph 29	C130 Ph 29
30	C130 Ph 29	C130 Ph 29	C130 Ph 29	C130 Ph 29
31	C130 Ph 29	C130 Ph 29	C130 Ph 29	C130 Ph 29

ตารางนี้ที่ค่าความเป็นกรดต่างของสหรณัา โรงพยาบาลราชภัฏ จัสนรพ ฉะรณพ ภาคค

[illegible]

ตารางบันทึกค่าความเป็นกรด-ด่างของสารในโรงเรียนการันตี วัสดุทาง การัด การน มีขุกลิน

วันที่ เดือน ปี

วันที่	เดือน	ปี	ค่า pH	ค่า EC	ค่า D.M.H.	ค่า D.M.H.
1			PH 8.2	CL 3.0	PH 8.2	CL 3.0
2			PH 7.6	CL 0.3	PH 8.2	CL 3.0
3			PH 7.4	CL 1.0	PH 8.2	CL 3.0
4			PH 8.2	CL 3.0	PH 8.2	CL 3.0
5			PH 7.6	CL 3.0	PH 8.2	CL 3.0
6			PH 7.8	CL 3.0	PH 8.2	CL 3.0
7			PH 7.8	CL 3.0	PH 8.2	CL 3.0
8			PH 7.8	CL 3.0	PH 8.2	CL 3.0
9			PH 7.8	CL 3.0	PH 8.2	CL 3.0
10			PH 7.4	CL 3.0	PH 8.2	CL 3.0
11			PH 7.6	CL 3.0	PH 8.2	CL 3.0
12			PH 7.6	CL 3.0	PH 8.2	CL 3.0
13			PH 7.6	CL 3.0	PH 8.2	CL 3.0
14			PH 7.6	CL 3.0	PH 8.2	CL 3.0
15			PH 7.6	CL 3.0	PH 8.2	CL 3.0
16			PH 7.6	CL 3.0	PH 8.2	CL 3.0
17			PH 7.6	CL 3.0	PH 8.2	CL 3.0
18			PH 7.6	CL 3.0	PH 8.2	CL 3.0
19			PH 7.6	CL 3.0	PH 8.2	CL 3.0
20			PH 7.6	CL 3.0	PH 8.2	CL 3.0
21			PH 7.6	CL 3.0	PH 8.2	CL 3.0
22			PH 7.6	CL 3.0	PH 8.2	CL 3.0
23			PH 7.6	CL 3.0	PH 8.2	CL 3.0
24			PH 7.6	CL 3.0	PH 8.2	CL 3.0
25			PH 7.6	CL 3.0	PH 8.2	CL 3.0
26			PH 7.6	CL 3.0	PH 8.2	CL 3.0
27			PH 7.6	CL 3.0	PH 8.2	CL 3.0
28			PH 7.6	CL 3.0	PH 8.2	CL 3.0
29			PH 7.6	CL 3.0	PH 8.2	CL 3.0
30			PH 7.6	CL 3.0	PH 8.2	CL 3.0
31			PH 7.6	CL 3.0	PH 8.2	CL 3.0

ตารางบันทึกค่าความเป็นกรด-ด่างของสารในโรงเรียนการันตี วัสดุทาง การัด การน มีขุกลิน

วันที่ เดือน ปี

วันที่	เดือน	ปี	ค่า pH	ค่า EC	ค่า D.M.H.	ค่า D.M.H.
1			PH 7.6	CL 1.0	PH 7.6	CL 1.0
2			PH 7.6	CL 1.0	PH 7.6	CL 1.0
3			PH 7.6	CL 1.0	PH 7.6	CL 1.0
4			PH 7.6	CL 1.0	PH 7.6	CL 1.0
5			PH 7.6	CL 1.0	PH 7.6	CL 1.0
6			PH 7.6	CL 1.0	PH 7.6	CL 1.0
7			PH 7.6	CL 1.0	PH 7.6	CL 1.0
8			PH 7.6	CL 1.0	PH 7.6	CL 1.0
9			PH 7.6	CL 1.0	PH 7.6	CL 1.0
10			PH 7.6	CL 1.0	PH 7.6	CL 1.0
11			PH 7.6	CL 1.0	PH 7.6	CL 1.0
12			PH 7.6	CL 1.0	PH 7.6	CL 1.0
13			PH 7.6	CL 1.0	PH 7.6	CL 1.0
14			PH 7.6	CL 1.0	PH 7.6	CL 1.0
15			PH 7.6	CL 1.0	PH 7.6	CL 1.0
16			PH 7.6	CL 1.0	PH 7.6	CL 1.0
17			PH 7.6	CL 1.0	PH 7.6	CL 1.0
18			PH 7.6	CL 1.0	PH 7.6	CL 1.0
19			PH 7.6	CL 1.0	PH 7.6	CL 1.0
20			PH 7.6	CL 1.0	PH 7.6	CL 1.0
21			PH 7.6	CL 1.0	PH 7.6	CL 1.0
22			PH 7.6	CL 1.0	PH 7.6	CL 1.0
23			PH 7.6	CL 1.0	PH 7.6	CL 1.0
24			PH 7.6	CL 1.0	PH 7.6	CL 1.0
25			PH 7.6	CL 1.0	PH 7.6	CL 1.0
26			PH 7.6	CL 1.0	PH 7.6	CL 1.0
27			PH 7.6	CL 1.0	PH 7.6	CL 1.0
28			PH 7.6	CL 1.0	PH 7.6	CL 1.0
29			PH 7.6	CL 1.0	PH 7.6	CL 1.0
30			PH 7.6	CL 1.0	PH 7.6	CL 1.0
31			PH 7.6	CL 1.0	PH 7.6	CL 1.0

ตารางบันทึกคำถามเป็นกรณีต่างของสระน้ำ โรงงานชลประทานน้ำ วิทยาลัยการเกษตร มหาวิทยาลัย

เลขที่ ๖๔๕๗

Year	5th A	5th C	5th D (Math)	5th D (Science)
1	PH78213.0	PH82213.0	PH82213.0	PH82213.0
2	PH76213.0	PH76213.0	PH82213.0	PH82213.0
3	PH78213.0	PH78213.0	PH82213.0	PH82213.0
4	PH76213.0	PH82213.0	PH82213.0	PH82213.0
5	PH78213.0	PH82213.0	PH82213.0	PH82213.0
6	PH76213.0	PH82213.0	PH82213.0	PH82213.0
7	PH82213.0	PH76213.0	PH82213.0	PH82213.0
8	PH82213.0	PH82213.0	PH82213.0	PH82213.0
9	PH82213.0	PH82213.0	PH82213.0	PH82213.0
10	PH82213.0	PH82213.0	PH82213.0	PH82213.0
11	PH82213.0	PH82213.0	PH82213.0	PH82213.0
12	PH76213.0	PH82213.0	PH82213.0	PH82213.0
13	PH76213.0	PH82213.0	PH82213.0	PH82213.0
14	PH76213.0	PH82213.0	PH82213.0	PH82213.0
15	PH76213.0	PH82213.0	PH82213.0	PH82213.0
16	PH78213.0	PH82213.0	PH82213.0	PH82213.0
17	PH78213.0	PH82213.0	PH82213.0	PH82213.0
18	PH72213.0	PH82213.0	PH82213.0	PH82213.0
19	PH72213.0	PH82213.0	PH82213.0	PH82213.0
20	PH72213.0	PH82213.0	PH82213.0	PH82213.0
21	PH72213.0	PH82213.0	PH82213.0	PH82213.0
22	PH72213.0	PH82213.0	PH82213.0	PH82213.0
23	PH72213.0	PH82213.0	PH82213.0	PH82213.0
24	PH72213.0	PH82213.0	PH82213.0	PH82213.0
25	PH72213.0	PH82213.0	PH82213.0	PH82213.0
26	PH72213.0	PH82213.0	PH82213.0	PH82213.0
27	PH72213.0	PH82213.0	PH82213.0	PH82213.0
28	PH72213.0	PH82213.0	PH82213.0	PH82213.0
29	PH72213.0	PH82213.0	PH82213.0	PH82213.0
30	PH72213.0	PH82213.0	PH82213.0	PH82213.0
31	PH72213.0	PH82213.0	PH82213.0	PH82213.0

ตารางบันทึกค่าความเป็นกรดต่างของสระน้ำ โรงแรมเขื่อนการมาป่า รีสอร์ท อ่างทอง ปีพ.ศ. ๒๕๕๕

М. И. БУДНОВ Москва

[illegible]

ตารางบันทึกค่าความเป็นกรดของสระน้ำ โรงแรมสุพรรณบุรีฯ จังหวัด สุพรรณบุรี กรม ปศุสัตว์

วันที่	สถานี	ค่า pH	ค่า D.H.	ค่า D.H.
1	PH 7.6	10.3	PH 7.8	13.0
2	PH 7.6	11.0	PH 8.2	13.0
3	PH 7.6	10.3	PH 7.8	13.0
4	PH 7.6	11.5	PH 7.8	13.0
5	PH 7.6	13.0	PH 7.8	13.0
6	PH 7.8	11.5	PH 8.2	13.0
7	PH 7.2	11.5	PH 8.2	13.0
8	PH 7.8	11.5	PH 8.2	13.0
9	PH 7.8	11.5	PH 8.2	13.0
10	PH 7.6	13.0	PH 7.8	13.0
11	PH 7.6	13.0	PH 7.8	13.0
12	PH 7.6	10.3	PH 8.2	13.0
13	PH 7.8	11.5	PH 8.2	13.0
14	PH 7.7	13.0	PH 8.2	13.0
15	PH 7.8	13.0	PH 8.2	13.0
16	PH 8.2	13.0	PH 8.2	13.0
17	PH 8.2	13.0	PH 8.2	13.0
18	PH 8.2	13.0	PH 8.2	13.0
19	PH 8.2	11.5	PH 8.2	13.0
20	PH 7.8	11.5	PH 8.2	13.0
21	PH 8.2	13.0	PH 8.2	13.0
22	PH 7.6	11.5	PH 8.2	13.0
23	PH 7.8	11.5	PH 8.2	13.0
24	PH 7.8	11.5	PH 8.2	13.0
25	PH 8.2	13.0	PH 8.2	13.0
26	PH 8.2	13.0	PH 8.2	13.0
27	PH 8.2	13.0	PH 8.2	13.0
28	PH 8.2	13.0	PH 8.2	13.0
29	PH 8.2	13.0	PH 8.2	13.0
30	PH 8.2	13.0	PH 8.2	13.0
31	PH 8.2	13.0	PH 8.2	13.0

ตารางบันทึกค่าความเป็นกรดของสระน้ำ โรงแรมสุพรรณบุรีฯ จังหวัด สุพรรณบุรี กรม ปศุสัตว์

วันที่	สถานี	ค่า pH	ค่า D.H.	ค่า D.H.
1	PH 7.6	10.3	PH 7.8	13.0
2	PH 7.6	11.0	PH 8.2	13.0
3	PH 7.6	10.3	PH 7.8	13.0
4	PH 7.6	11.5	PH 7.8	13.0
5	PH 7.6	13.0	PH 7.8	13.0
6	PH 7.8	11.5	PH 8.2	13.0
7	PH 7.2	11.5	PH 8.2	13.0
8	PH 7.8	11.5	PH 8.2	13.0
9	PH 7.8	11.5	PH 8.2	13.0
10	PH 7.6	13.0	PH 7.8	13.0
11	PH 7.6	13.0	PH 7.8	13.0
12	PH 7.6	10.3	PH 8.2	13.0
13	PH 7.8	11.5	PH 8.2	13.0
14	PH 7.7	13.0	PH 8.2	13.0
15	PH 7.8	13.0	PH 8.2	13.0
16	PH 8.2	13.0	PH 8.2	13.0
17	PH 8.2	13.0	PH 8.2	13.0
18	PH 8.2	13.0	PH 8.2	13.0
19	PH 8.2	11.5	PH 8.2	13.0
20	PH 7.8	11.5	PH 8.2	13.0
21	PH 8.2	13.0	PH 8.2	13.0
22	PH 7.6	11.5	PH 8.2	13.0
23	PH 7.8	11.5	PH 8.2	13.0
24	PH 7.8	11.5	PH 8.2	13.0
25	PH 8.2	13.0	PH 8.2	13.0
26	PH 8.2	13.0	PH 8.2	13.0
27	PH 8.2	13.0	PH 8.2	13.0
28	PH 8.2	13.0	PH 8.2	13.0
29	PH 8.2	13.0	PH 8.2	13.0
30	PH 8.2	13.0	PH 8.2	13.0
31	PH 8.2	13.0	PH 8.2	13.0

เรียน พญจันดา น. ศิริเมธี

	WFO NUMBER	ANT NUMBER
1	01822130	01822130
2	01822130	01822130
3	01822130	01822130
4	01822130	01822130
5	01822130	01822130
6	01822130	01822130
7	01822130	01822130
8	01822130	01822130
9	01822130	01822130
10	01822130	01822130
11	01822130	01822130
12	01822130	01822130
13	01822130	01822130
14	01822130	01822130
15	01822130	01822130
16	01822130	01822130
17	01822130	01822130
18	01822130	01822130
19	01822130	01822130
20	01822130	01822130
21	01822130	01822130
22	01822130	01822130
23	01822130	01822130
24	01822130	01822130
25	01822130	01822130
26	01822130	01822130
27	01822130	01822130
28	01822130	01822130
29	01822130	01822130
30	01822130	01822130

Wahlberechtigte

	anc.	an D death	an D birth
1	PH 78 DL 20	PH 78 DL 15	PH 78 DL 20
2	PH 78 DL 20	PH 78 DL 10	PH 78 DL 20
3	PH 78 DL 20	PH 68 DL 05	PH 82 DL 30
4	PH 78 DL 10	PH 78 DL 10	PH 82 DL 30
5	PH 78 DL 10	PH 78 DL 70	PH 82 DL 30
6	PH 78 DL 20	PH 78 DL 20	PH 82 DL 30
7	PH 78 DL 20	PH 78 DL 30	PH 82 DL 30
8	PH 78 DL 20	PH 78 DL 30	PH 78 DL 10
9	PH 78 DL 20	PH 82 DL 30	PH 78 DL 10
10	PH 78 DL 20	PH 82 DL 30	PH 78 DL 20
11	PH 78 DL 15	PH 82 DL 30	PH 82 DL 30
12	PH 78 DL 20	PH 82 DL 30	PH 82 DL 30
13	PH 82 DL 20	PH 82 DL 30	PH 82 DL 30
14	PH 82 DL 20	PH 82 DL 30	PH 82 DL 20
15	PH 82 DL 20	PH 82 DL 30	PH 82 DL 20
16	PH 78 DL 20	PH 78 DL 20	PH 82 DL 30
17	PH 78 DL 20	PH 82 DL 30	PH 82 DL 30
18	PH 82 DL 30	PH 78 DL 20	PH 78 DL 10
19	PH 78 DL 20	PH 78 DL 20	PH 78 DL 20
20	PH 78 DL 20	PH 78 DL 20	PH 82 DL 20
21	PH 78 DL 20	PH 78 DL 15	PH 82 DL 20
22	PH 78 DL 15	PH 78 DL 10	PH 78 DL 20
23	PH 78 DL 20	PH 78 DL 20	PH 78 DL 20
24	PH 82 DL 20	PH 82 DL 20	PH 82 DL 20
25	PH 82 DL 20	PH 82 DL 20	PH 82 DL 20
26	PH 82 DL 20	PH 82 DL 20	PH 82 DL 20
27	PH 82 DL 20	PH 82 DL 20	PH 82 DL 20
28	PH 82 DL 20	PH 82 DL 20	PH 82 DL 20
29	PH 82 DL 20	PH 82 DL 20	PH 82 DL 20
30	PH 82 DL 20	PH 82 DL 20	PH 82 DL 20
31			

ตารางบันทึกค่าความเป็นกรดต่างของสระน้ำ โรงแปรรูปการันนา จีลอร์ห์ ธารัด กระบะ บึง กุเค็ด

Year	SNA	GNC	anDdauhin	anDdaun
1	PH 87 02 0	PH 87 02 0	PH 87 02 0	PH 87 02 0
2	PH 87 02 0	PH 87 02 0	PH 87 02 0	PH 87 02 0
3	PH 87 02 0	PH 87 02 0	PH 87 02 0	PH 87 02 0
4	PH 87 02 0	PH 87 02 0	PH 87 02 0	PH 87 02 0
5	PH 87 02 0	PH 87 02 0	PH 87 02 0	PH 87 02 0
6	PH 87 02 0	PH 87 02 0	PH 87 02 0	PH 87 02 0
7	PH 87 02 0	PH 87 02 0	PH 87 02 0	PH 87 02 0
8	PH 87 02 0	PH 87 02 0	PH 87 02 0	PH 87 02 0
9	PH 87 02 0	PH 87 02 0	PH 87 02 0	PH 87 02 0
10	PH 87 02 0	PH 87 02 0	PH 87 02 0	PH 87 02 0
11	PH 87 02 0	PH 87 02 0	PH 87 02 0	PH 87 02 0
12	PH 87 02 0	PH 87 02 0	PH 87 02 0	PH 87 02 0
13	PH 87 02 0	PH 87 02 0	PH 87 02 0	PH 87 02 0
14	PH 87 02 0	PH 87 02 0	PH 87 02 0	PH 87 02 0
15	PH 87 02 0	PH 87 02 0	PH 87 02 0	PH 87 02 0
16	PH 87 02 0	PH 87 02 0	PH 87 02 0	PH 87 02 0
17	PH 87 02 0	PH 87 02 0	PH 87 02 0	PH 87 02 0
18	PH 87 02 0	PH 87 02 0	PH 87 02 0	PH 87 02 0
19	PH 87 02 0	PH 87 02 0	PH 87 02 0	PH 87 02 0
20	PH 87 02 0	PH 87 02 0	PH 87 02 0	PH 87 02 0
21	PH 87 02 0	PH 87 02 0	PH 87 02 0	PH 87 02 0
22	PH 87 02 0	PH 87 02 0	PH 87 02 0	PH 87 02 0
23	PH 87 02 0	PH 87 02 0	PH 87 02 0	PH 87 02 0
24	PH 87 02 0	PH 87 02 0	PH 87 02 0	PH 87 02 0
25	PH 87 02 0	PH 87 02 0	PH 87 02 0	PH 87 02 0
26	PH 87 02 0	PH 87 02 0	PH 87 02 0	PH 87 02 0
27	PH 87 02 0	PH 87 02 0	PH 87 02 0	PH 87 02 0
28	PH 87 02 0	PH 87 02 0	PH 87 02 0	PH 87 02 0
29	PH 87 02 0	PH 87 02 0	PH 87 02 0	PH 87 02 0
30	PH 87 02 0	PH 87 02 0	PH 87 02 0	PH 87 02 0
31	PH 87 02 0	PH 87 02 0	PH 87 02 0	PH 87 02 0

เอกสารแนบที่ ๑
ใบเสร็จมูลฝอย



ห้างหุ้นส่วนจำกัด วี อาร์ เอ็นไวรอนเม้นท์
WE ARE ENVIRONMENT LIMITED PARTNERSHIP
สำนักงานใหญ่

ฉบับ

40/2 หมู่ 3 ตำบลสายธง อำเภอนาโพธิ์ จังหวัดนครราชสีมา 30220 โทร 08-6236-4565
เลขประจำตัวผู้เสียภาษี 0303559004729

ใบเสร็จรับเงิน/ใบกำกับภาษี
RECEIPT/TAX INVOICE

เลขที่ 2567/138308

วันที่ 30 สิงหาคม 2567

☒ อัตราร้อยละ 7 ☐ อัตราศูนย์

จาก	บริษัท มิ่งมะณี กรุ๊ป จำกัด สนง.
	542/1 ถนนปฎัก ตำบลกระโดน อเมืองเมือง จังหวัดภูเก็ต 83100
	เลขประจำตัวผู้เสียภาษี 0835550003484

รายการ	จำนวนเงิน
บริการเก็บ ขน กำจัดขยะทั่วไป ณ กรกฎาคม 2567	8,000.00
จำนวนเงินก่อนคิดภาษีมูลค่าเพิ่ม (TOTAL)	8,000.00
จำนวนภาษีมูลค่าเพิ่ม (VAT) 7%	560.00
จำนวนเงินรวมทั้งสิ้น (GRAND TOTAL)	8,560.00

ลำดับที่ ๑๖๐, 8



ห้างหุ้นส่วนจำกัด วี อาร์ เอ็นไวรอนเม้นท์
WE ARE ENVIRONMENT LIMITED PARTNERSHIP
สำนักงานใหญ่

ต้นฉบับ

718

40/2 หมู่ 3 ตำบลสายทอง อำเภอโนนไทย จังหวัดนครราชสีมา 30220 โทร 08-6236-4565
เลขประจำตัวผู้เสียภาษี 0303559004729

ใบเสร็จรับเงิน/ใบกำกับภาษี
RECIEPT/TAX INVOICE

เลขที่ 2567/143610

วันที่ 30 กันยายน 2567

☒ อัตราลด 7 ☐ อัตราศูนย์

เงินจาก	บริษัท มิ่งมณี กรุ๊ป จำกัด สนง.
อยู่	542/1 ถนนปฎัก ตำบลกระนวน อเมืองเมือง จังหวัดภูเก็ต 83100
	เลขประจำตัวผู้เสียภาษี 0835550003484

รายการ	จำนวนเงิน
ค่าบริการเก็บ ขน กำจัดขยะทั่วไป เดือน สิงหาคม 2567	8,000.00
จำนวนเงินก่อนคิดภาษีมูลค่าเพิ่ม (TOTAL)	8,000.00
จำนวนภาษีมูลค่าเพิ่ม (VAT) 7%	560.00
จำนวนเงินรวมทั้งสิ้น (GRAND TOTAL)	8,560.00

สำคัญ 461,9



ห้างหุ้นส่วนจำกัด วี อาร์ เอ็นไวรอนเม้นท์
WE ARE ENVIRONMENT LIMITED PARTNERSHIP
สำนักงานใหญ่

ฉบับที่

40/2 หมู่ 3 ตำบลสายอ อําเภอนบไทย จังหวัดนครราชสีมา 30220 โทร 08-6236-4565
เลขประจำตัวผู้เสียภาษี 0303559004729

ใบเสร็จรับเงิน/ใบกำกับภาษี
RECEIPT/TAX INVOICE

เลขที่ 2567/147910

วันที่ 31 ตุลาคม 2567

☒ อัตราส่วนลด 7 ☐ อัตราศูนย์

เงินจาก	บริษัท มิ่งมณี กรุ๊ป จำกัด สนง.
ที่อยู่	542/1 ถนนปฎัก ตำบลกระน เมืองเมือง จังหวัดภูเก็ต 83100
เลขประจำตัวผู้เสียภาษี	0835550003484

รายการ	จำนวนเงิน
ค่าบริการเก็บ ขน กำจัดขยะทั่วไป เดือน กันยายน 2567 สำคัญที่ 22 / 11	8,000.00
จำนวนเงินก่อนคิดภาษีมูลค่าเพิ่ม (TOTAL)	8,000.00
จำนวนภาษีมูลค่าเพิ่ม (VAT) 7%	560.00
จำนวนเงินรวมทั้งสิ้น (GRAND TOTAL)	8,560.00



ห้างหุ้นส่วนจำกัด วี อาร์ เอ็นไวรอนเม้นท์
WE ARE ENVIRONMENT LIMITED PARTNERSHIP
สำนักงานใหญ่

ต้นฉบับ

40/2 หมู่ 3 ตำบลสามถ่อ อำเภอโนนไทย จังหวัดนครราชสีมา 30220 โทร 08-6236-4565
เลขประจำตัวผู้เสียภาษี 0303559004729

ใบเสร็จรับเงิน/ใบกำกับภาษี
RECEIPT/TAX INVOICE

เลขที่ 2567/152911

อัตราภาษี ☒ อัตราร้อยละ 7 ☐ อัตราศูนย์

วันที่ 29 พฤศจิกายน 2567

ได้รับเงินจาก	บริษัท มิ่งมะณี กรุ๊ป จำกัด สนง.
ที่อยู่	542/1 ถนนปัทก ตำบลกระโดน อเมืองเมือง จังหวัดภูเก็ต 83100
	เลขประจำตัวผู้เสียภาษี 0835550003484

ลำดับ	รายการ	จำนวนเงิน
1	ค่าบริการเก็บ ขน กำจัดขยะทั่วไป เดือน ตุลาคม 2567	8,000.00
จำนวนเงินก่อนคิดภาษีมูลค่าเพิ่ม (TOTAL)		8,000.00
จำนวนภาษีมูลค่าเพิ่ม (VAT) 7%		560.00
จำนวนเงินรวมทั้งสิ้น (GRAND TOTAL)		8,560.00

แปดพันห้าร้อยหกสิบบาทถ้วน



ห้างหุ้นส่วนจำกัด วี อาร์ เอ็นไวรอนเม้นท์
WE ARE ENVIRONMENT LIMITED PARTNERSHIP
สำนักงานใหญ่

ต้นฉบับ

40/2 หมู่ 3 ตำบลสายตอ อำเภอโนนไทย จังหวัดนครราชสีมา 30220 โทร 08-6236-4565
เลขประจำตัวผู้เสียภาษี 0303559004729

ใบเสร็จรับเงิน/ใบกำกับภาษี
RECEIPT/TAX INVOICE

เลขที่ 2567/158812

อัตราภาษี ☒ อัตราลดละ 7 ☐ อัตราศูนย์

วันที่ 30 ธันวาคม 2567

ได้รับเงินจาก	บริษัท มิ่งมะณี กรุ๊ป จำกัด สกญ.
ที่อยู่	542/1 ถนนปฎัก ตำบลกระนวน อเมืองเมือง จังหวัดภูเก็ต 83100
	เลขประจำตัวผู้เสียภาษี 0835550003484

ลำดับ	รายการ	จำนวนเงิน
1	ค่าบริการเก็บ ขน กำจัดขยะทั่วไป เดือน พฤศจิกายน 2567	8,000.00
จำนวนเงินก่อนคิดภาษีมูลค่าเพิ่ม (TOTAL)		8,000.00
จำนวนภาษีมูลค่าเพิ่ม (VAT) 7%		560.00
จำนวนเงินรวมทั้งสิ้น (GRAND TOTAL)		8,560.00

ใบนี้ใช้สำหรับหลักฐานเท่านั้น



ห้างหุ้นส่วนจำกัด วี อาร์ เอ็นไวรอนเม้นท์
WE ARE ENVIRONMENT LIMITED PARTNERSHIP.

ต้นฉบับ

เลขที่ 68/G-IV-00601

46

สำนักงานใหญ่

40/2 หมู่ 3 ตำบลสายออ อำเภอโนนไทย จังหวัดนครราชสีมา 30220 โทร 08-8236-4565

เลขประจำตัวผู้เสียภาษี 0303559004729

ใบแจ้งหนี้

INVOICE

Corporate Tax No.

อัตราภาษี	<input checked="" type="checkbox"/> อัตราร้อยละ 7	<input type="checkbox"/> อัตราศูนย์
Tax Rate	7%	0%

วันที่	31 ธันวาคม 2567
สัญญาเลขที่	
ลงวันที่	

ชื่อลูกค้า Customer	บริษัท มิ่งมะลิ กรุ๊ป จำกัด สนง.
ที่อยู่ Address	542/1 ถนนปฎัก ตำบลกระรน อเมืองเมือง จังหวัดภูเก็ต 83100
	Tax ID : 0835550003484

ลำดับ	รายการ DESCRIPTION	หน่วย (เดือน)	จำนวนเงิน AMOUNT
1	ค่าขน ถ้ายและกำจัดขยะมูลฝอยทั่วไป เดือน ธันวาคม (วันที่ 1-31 ธันวาคม 2567)	1	8,000.00
จำนวนเงินก่อนคิดภาษีมูลค่าเพิ่ม (TOTAL)			8,000.00
จำนวนภาษีมูลค่าเพิ่ม (VAT) 7%			560.00
จำนวนเงินรวมทั้งสิ้น (GRAND TOTAL)			8,560.00

แปดพันห้าร้อยหกสิบบาทถ้วน

เอกสารแนบที่ 10
ใบเสร็จชื้อน้ำ/ใบเสร็จไฟฟ้า

6 ขอบปลั๊ก ขอบ 16 ต.กระน อ.เมืองภูเก็ต จ.ภูเก็ต
โทร. 076-396156, 081-0867317

0833547001075

เลขประจำตัวผู้เสียภาษีอากร. 0835550003484

[illegible]

จำนวนเงินรวมทั้งสิ้น (ตัวอักษร)

= สามเหลี่ยมจัตุรัสขนาด ๑ ซม. กิ่งที่นำพาต่อหน้า

6 ขอบปลั๊ก ขอบ 16 ต.กระน อ.เมืองภูเก็ต จ.ภูเก็ต
โทร. 076-396156, 081-0867317

ชื่อผู้ซื้อ: บริษัท มิ่งมณีกรุป จำกัด (พนักงานไทย)

ชื่อผู้ขอ.....
ที่อยู่ 5A2/1 ต.หลัก ต.กรน อ.เมือง จ.ภูเก็ต

เลขประจำตัวผู้เสียภาษีอากร.....0838550003A84

0833547001075

วันที่ 30/9/64

อัตราภาษี ☒ อัตราร้อยละ 7 ☐ อัตราศูนย์

[illegible]

จำนวนเงินรวมทั้งสิ้น (ตัวอักษร)

= นกขุนเงิน เจ็ดพันแปดสิบเก้าบาทถ้วน

= ปริมาณน้ำจืดบนบกที่ย่อยดักเก็บไว้บนผิวดิน =

ปิดเงินสด/ใบกำกับภาษี

0429

ชื่อผู้ซื้อ บริษัท ส่งมะ, ภิกรรณคำกัถ (สำนักงานใหญ่)

ที่อยู่: 6A2/1 ถ.ปทุมมา ต.กรอน อ.เมือง จ.บุรีรัมย์

เลขประจำตัวผู้เสียภาษีอากร 0835550003484

เลขประจำตัวผู้เสียภาษีอากร

0833547001075

วันที่ 29/11/64

อัตราภาษี ☒ อัตราร้อยละ 7 ☐ อัตราศูนย์

[illegible]

จำนวนเงินรวมทั้งสิ้น (ตัวอักษร)

* คิดนฝนเผ็ดพันเผ็ดร้อยน้ำตื้นก้านาทถัน *

๒. แก้วน้ำที่พื้นห้องเรียนก็เปื้อนน้ำจิ้ม

ลำดับที่	รายการ	หน่วย / เที้ยว	ราคาค่หน่วย	จำนวนเงิน
21	ค่าน้ำ 21/12/67 รถบรรทุก 10 ล้อ	3	1,100 -	3,300 -
22	ค่าน้ำ 22/12/67 รถบรรทุก 10 ล้อ	2	1,100 -	2,200 -
23	ค่าน้ำ 23/12/67 รถบรรทุก 10 ล้อ	5	1,100 -	5,500 -
24	ค่าน้ำ 24/12/67 รถบรรทุก 10 ล้อ	3	1,100 -	3,300 -
25	ค่าน้ำ 25/12/67 รถบรรทุก 10 ล้อ	2	1,100 -	2,200 -
26	ค่าน้ำ 26/12/67 รถบรรทุก 10 ล้อ	3	1,100 -	3,300 -
27	ค่าน้ำ 27/12/67 รถบรรทุก 10 ล้อ	3	1,100 -	3,300 -
28	ค่าน้ำ 28/12/67 รถบรรทุก 10 ล้อ	3	1,100 -	3,300 -
29	ค่าน้ำ 29/12/67 รถบรรทุก 10 ล้อ	2	1,100 -	2,200 -
30	ค่าน้ำ 30/12/67 รถบรรทุก 10 ล้อ	3	1,100 -	3,300 -
31	ค่าน้ำ 31/12/67 รถบรรทุก 10 ล้อ	3	1,100 -	3,300 -
รวมราคาทั้งสิ้น				106,700 -
จำนวนภาษีมูลค่าเพิ่ม 7%				7,469
จำนวนเงินรวมทั้งสิ้น (หนึ่งแสนหนึ่งหมื่นสี่พันหนึ่งร้อยหกสิบเก้าบาทถ้วน)				114,169
จำนวน 97 เที้ยว				



การไฟฟ้าส่วนภูมิภาค
PROVINCIAL ELECTRICITY AUTHORITY

การไฟฟ้าส่วนภูมิภาค (Z000)
เลขที่ 200 ถนนงามวงศ์วาน แขวงลาดยาว เขตจตุจักร จ.กรุงเทพมหานคร 10900
Provincial Electricity Authority (PEA) (Z000)
200 Ngam Wong Wan Rd., Lat yao, Chatuchak Bangkok 10900

เลขประจำตัวผู้เสียภาษี (Tax ID No.) 0994000165501

ชื่อ (Name) บริษัท มิ่งมะลิ กรุ๊ป จำกัด

ที่อยู่ (Address) เลขที่ 542/1 ถ.ปทุม ต.กะรน อ.เมืองภูเก็ต จ.ภูเก็ต 83100

ใบเสร็จรับเงิน/ ใบกำกับภาษี

e-Receipt/ e-Tax Invoice

เลขที่ (No.) YZPK02462258689

วันที่ (Date) 22/08/2567

เลขที่ใบแจ้งหนี้ (Invoice No.) 840609717064

สาขาที่ออกใบกำกับภาษี (Branch No.) 00000

เลขประจำตัวผู้เสียภาษี (Tax ID No.) 0835550003484

สาขา (Branch No.) 00000

รหัสลูกค้า (Contract Account) 020008913863 รหัสการไฟฟ้า K13101 การไฟฟ้าส่วนภูมิภาคปทุม

รายการ (Descriptions)	จำนวนหน่วย (Quantity)	จำนวนเงิน (บาท) (Amount) (Baht)
ค่าไฟฟ้า ประจำเดือน 07/2567 รหัสเครื่องวัด 6400000263 ประเภทอัตรา 5124 วันที่อ่านหน่วย 31/07/2567 เลขที่อ่านครั้งหลัง 812.190 เลขที่อ่านครั้งก่อน 788.030 อัตราค่า Ft 0.3972 บาท/หน่วย ค่า FT 25333.42บาท ค่าไฟฟ้าฐาน 231490.83 บาท ส่วนลด - บาท ส่วนเพิ่ม - บาท หน่วยที่ใช้ 63780.00	63,780.00	256,824.25
ชำระผ่าน PEA MOBILE APPLICATION		
รวม ราคาสินค้า/บริการ (Sub Total)		256,824.25
ภาษีมูลค่าเพิ่ม (VAT) 7 %		17,977.70
สองแสนเจ็ดหมื่นสี่พันแปดร้อยเอ็ดบาทเก้าสิบห้าสตางค์		รวมทั้งสิ้น (Total) 274,801.95

เอกสารนี้ออกด้วยระบบอิเล็กทรอนิกส์จึงไม่มีการลงนาม

THIS DOCUMENT DOES NOT CONTAIN AN AUTHORIZED SIGNATURE AS IT ELECTRONICALLY GENERATED

เอกสารนี้ได้จัดทำและส่งข้อมูลให้แก่กรมสรรพากรด้วยวิธีการทางอิเล็กทรอนิกส์

THIS DOCUMENT HAS BEEN GENERATED AND SUBMITTED TO THE REVENUE DEPARTMENT BY ELECTRONIC MEANS

Digitally signed by Provincial Electricity Authority C=TH,O=Thai Digital ID Company Limited,CN=Thai Digital ID CA G3 Date: 23 August 2024 22:04:41	Serial No. 4602129574443558544
--	--------------------------------



การไฟฟ้าส่วนภูมิภาค
PROVINCIAL ELECTRICITY AUTHORITY

การไฟฟ้าส่วนภูมิภาค (Z000)

เลขที่ 200 ถนนงามวงศ์วาน แขวงลาดยาว เขตจตุจักร จ.กรุงเทพมหานคร 10900

Provincial Electricity Authority (PEA) (Z000)

200 Ngam Wong Wan Rd., Lat yao, Chatuchak Bangkok 10900

เลขประจำตัวผู้เสียภาษี (Tax ID No.) 0994000165501

ชื่อ (Name) บริษัท มิ่งมะลิ กรุ๊ป จำกัด

ที่อยู่ (Address) เลขที่ 542/1 ถ.ปทุม ต.กะรน อ.เมืองภูเก็ต จ.ภูเก็ต 83100

ใบเสร็จรับเงิน/ ใบกำกับภาษี

e-Receipt/ e-Tax Invoice

เลขที่ (No.) XK0632409001573

วันที่ (Date) 19/09/2567

เลขที่ใบแจ้งหนี้ (Invoice No.) 843209775728

สาขาที่ออกใบกำกับภาษี (Branch No.) 00000

เลขประจำตัวผู้เสียภาษี (Tax ID No.) 0835550003484

สาขา (Branch No.) 00000

รหัสลูกค้า (Contract Account) 020008913863 รหัสการไฟฟ้า K13101 การไฟฟ้าส่วนภูมิภาคปาดอง

รายการ (Descriptions)	จำนวนหน่วย (Quantity)	จำนวนเงิน (บาท) (Amount) (Baht)
ค่าไฟฟ้า ประจำเดือน 08/2567 รหัสเครื่องวัด 6400000263 ประเภทอัตรา 5124 วันที่อ่านหน่วย 31/08/2567 เลขที่อ่านครั้งหลัง 852.560 เลขที่อ่านครั้งก่อน 812.190 อัตราค่า Ft 0.3972 บาท/หน่วย ค่า FT 45342.76บาท ค่าไฟฟ้าฐาน 413172.84 บาท ส่วนลด - บาท ส่วนเพิ่ม - บาท หน่วยที่ใช้ 114156.00	114,156.00	458,515.60
หักบัญชี ธ. กรุงศรีอยุธยา จำกัด (มหาชน) สาขาซอยถนนปทุม (กะรน) เลขที่บัญชี 547000XXXX		
รวม ราคาสินค้า/บริการ (Sub Total)		458,515.60
ภาษีมูลค่าเพิ่ม (VAT) 7 %		32,096.09
สี่แสนเก้าหมื่นหกกร้อยสิบเอ็ดบาทหกสิบเก้าสตางค์	รวมทั้งสิ้น (Total)	490,611.69

เอกสารนี้ออกด้วยระบบอิเล็กทรอนิกส์จึงไม่มีการลงนาม

THIS DOCUMENT DOES NOT CONTAIN AN AUTHORIZED SIGNATURE AS IT ELECTRONICALLY GENERATED

เอกสารนี้ได้จัดทำและส่งข้อมูลให้แก่กรมสรรพากรด้วยวิธีการทางอิเล็กทรอนิกส์

THIS DOCUMENT HAS BEEN GENERATED AND SUBMITTED TO THE REVENUE DEPARTMENT BY ELECTRONIC MEANS

Digitally signed by Provincial Electricity Authority C=TH,O=Thai Digital ID Company Limited,CN=Thai Digital ID CA G3 Date: 20 September 2024 21:06:30	Serial No. 5816182351961133288
---	--------------------------------



การไฟฟ้าส่วนภูมิภาค
PROVINCIAL ELECTRICITY AUTHORITY

การไฟฟ้าส่วนภูมิภาค (Z000)

เลขที่ 200 ถนนงามวงศ์วาน แขวงลาดยาว เขตจตุจักร จ.กรุงเทพมหานคร 10900

Provincial Electricity Authority (PEA) (Z000)

200 Ngam Wong Wan Rd., Lat yao, Chatuchak Bangkok 10900

เลขประจำตัวผู้เสียภาษี (Tax ID No.) 0994000165501

ชื่อ (Name) บริษัท มิ่งมะลิ กรุ๊ป จำกัด

ที่อยู่ (Address) เลขที่ 542/1 ถ.ปทุม ต.กะรน อ.เมืองภูเก็ต จ.ภูเก็ต 83100

ใบเสร็จรับเงิน/ ใบกำกับภาษี

e-Receipt/ e-Tax Invoice

เลขที่ (No.) XK0632410001577

วันที่ (Date) 21/10/2567

เลขที่ใบแจ้งหนี้ (Invoice No.) 842809828645

สาขาที่ออกใบกำกับภาษี (Branch No.) 00000

เลขประจำตัวผู้เสียภาษี (Tax ID No.) 0835550003484

สาขา (Branch No.) 00000

รหัสลูกค้า (Contract Account) 020008913863 รหัสการไฟฟ้า K13101 การไฟฟ้าส่วนภูมิภาคปาดอง

รายการ (Descriptions)	จำนวนหน่วย (Quantity)	จำนวนเงิน (บาท) (Amount) (Baht)
ค่าไฟฟ้า ประจำเดือน 09/2567 รหัสเครื่องวัด 6400000263 ประเภทอัตรา 5124 วันที่อ่านหน่วย 30/09/2567 เลขที่อ่านครั้งหลัง 888.790 เลขที่อ่านครั้งก่อน 852.560 อัตราค่า Ft 0.3972 บาท/หน่วย ค่า FT 39751.78บาท ค่าไฟฟ้าฐาน 361494.51 บาท ส่วนลด - บาท ส่วนเพิ่ม - บาท หน่วยที่ใช้ 100080.00	100,080.00	401,246.29
หักบัญชี ถ. กรุงศรีอยุธยา จำกัด (มหาชน) สาขาซอยถนนปทุม (กะรน) เลขที่บัญชี 547000XXXX		
รวม ราคาสินค้า/บริการ (Sub Total)		401,246.29
ภาษีมูลค่าเพิ่ม (VAT) 7 %		28,087.24
สี่แสนสองหมื่นเก้าพันสามร้อยสามสิบสามบาทห้าสิบสามสตางค์	รวมทั้งสิ้น (Total)	429,333.53

เอกสารนี้ออกด้วยระบบอิเล็กทรอนิกส์จึงไม่มีการลงนาม

THIS DOCUMENT DOES NOT CONTAIN AN AUTHORIZED SIGNATURE AS IT ELECTRONICALLY GENERATED

เอกสารนี้ได้จัดทำและส่งข้อมูลให้แก่กรมสรรพากรด้วยวิธีการทางอิเล็กทรอนิกส์

THIS DOCUMENT HAS BEEN GENERATED AND SUBMITTED TO THE REVENUE DEPARTMENT BY ELECTRONIC MEANS

Digitally signed by Provincial Electricity Authority C=TH,O=Thai Digital ID Company Limited,CN=Thai Digital ID CA G3 Date: 22 October 2024 21:53:23	Serial No. 5816182351961133288
---	--------------------------------



การไฟฟ้าส่วนภูมิภาค
PROVINCIAL ELECTRICITY AUTHORITY

การไฟฟ้าส่วนภูมิภาค (Z000)

เลขที่ 200 ถนนงามวงศ์วาน แขวงลาดยาว เขตจตุจักร จ.กรุงเทพมหานคร 10900

Provincial Electricity Authority (PEA) (Z000)

200 Ngam Wong Wan Rd., Lat yao, Chatuchak Bangkok 10900

เลขประจำตัวผู้เสียภาษี (Tax ID No.) 0994000165501

ชื่อ (Name) บริษัท มิ่งมะลิ กรุ๊ป จำกัด

ที่อยู่ (Address) เลขที่ 542/1 ถ.ปฏัก ต.กะรน อ.เมืองภูเก็ต จ.ภูเก็ต 83100

ใบเสร็จรับเงิน/ ใบกำกับภาษี

e-Receipt/ e-Tax Invoice

เลขที่ (No.) XK0632411001506

วันที่ (Date) 19/11/2567

เลขที่ใบแจ้งหนี้ (Invoice No.) 843009881530

สาขาที่ออกใบกำกับภาษี (Branch No.) 00000

เลขประจำตัวผู้เสียภาษี (Tax ID No.) 0835550003484

สาขา (Branch No.) 00000

รหัสลูกค้า (Contract Account) 020008913863 รหัสการไฟฟ้า K13101 การไฟฟ้าส่วนภูมิภาคปาดอง

รายการ (Descriptions)	จำนวนหน่วย (Quantity)	จำนวนเงิน (บาท) (Amount) (Baht)
ค่าไฟฟ้า ประจำเดือน 10/2567 รหัสเครื่องวัด 6400000263 ประเภทอัตรา 5124 วันที่อ่านหน่วย 31/10/2567 เลขที่อ่านครั้งหลัง 930.540 เลขที่อ่านครั้งก่อน 888.790 อัตราค่า Ft 0.3972 บาท/หน่วย ค่า FT 43202.65บาท ค่าไฟฟ้าฐาน 394104.15 บาท ส่วนลด - บาท ส่วนเพิ่ม - บาท หน่วยที่ใช้ 108768.00	108,768.00	437,306.80
หักบัญชี ถ. กรุงศรีอยุธยา จำกัด (มหาชน) สาขาซอยถนนปฏัก (กะรน) เลขที่บัญชี 547000XXXX		
รวม ราคาสินค้า/บริการ (Sub Total)		437,306.80
ภาษีมูลค่าเพิ่ม (VAT) 7 %		30,611.48
สี่แสนหกหมื่นเจ็ดพันเก้าร้อยสิบแปดบาทยี่สิบแปดสตางค์	รวมทั้งสิ้น (Total)	467,918.28

เอกสารนี้ออกด้วยระบบอิเล็กทรอนิกส์จึงไม่มีการลงนาม

THIS DOCUMENT DOES NOT CONTAIN AN AUTHORIZED SIGNATURE AS IT ELECTRONICALLY GENERATED

เอกสารนี้ได้จัดทำและส่งข้อมูลให้แก่กรมสรรพากรด้วยวิธีการทางอิเล็กทรอนิกส์

THIS DOCUMENT HAS BEEN GENERATED AND SUBMITTED TO THE REVENUE DEPARTMENT BY ELECTRONIC MEANS

Digitally signed by Provincial Electricity Authority C=TH,O=Thai Digital ID Company Limited,CN=Thai Digital ID CA G3 Date: 20 November 2024 21:51:47	Serial No. 5816182351961133288
--	--------------------------------



การไฟฟ้าส่วนภูมิภาค
PROVINCIAL ELECTRICITY AUTHORITY

การไฟฟ้าส่วนภูมิภาค (Z000)
เลขที่ 200 ถนนงามวงศ์วาน แขวงลาดยาว เขตจตุจักร จ.กรุงเทพมหานคร 10900
Provincial Electricity Authority (PEA) (Z000)
200 Ngam Wong Wan Rd., Lat yao, Chatuchak Bangkok 10900

ใบเสร็จรับเงิน/ ใบกำกับภาษี
e-Receipt/ e-Tax Invoice

เลขประจำตัวผู้เสียภาษี (Tax ID No.) 0994000165501

เลขที่ (No.) XK0632412001447
วันที่ (Date) 19/12/2567
เลขที่ใบแจ้งหนี้ (Invoice No.) 842009932501
สาขาที่ออกใบกำกับภาษี (Branch No.) 00000

ชื่อ (Name) บริษัท มิ่งมะลิ กรุ๊ป จำกัด
ที่อยู่ (Address) เลขที่ 542/1 ถ.ปทุม ต.กระน อ.เมืองภูเก็ต จ.ภูเก็ต 83100

เลขประจำตัวผู้เสียภาษี (Tax ID No.) 0835550003484 สาขา (Branch No.) 00000

รหัสลูกค้า (Contract Account) 020008913863 รหัสการไฟฟ้า K13101 การไฟฟ้าส่วนภูมิภาคปาดอง

รายการ (Descriptions)	จำนวนหน่วย (Quantity)	จำนวนเงิน (บาท) (Amount) (Baht)
ค่าไฟฟ้า ประจำเดือน 11/2567 รหัสเครื่องวัด 6400000263 ประเภทอัตรา 5124 วันที่อ่านหน่วย 30/11/2567 เลขที่อ่านครั้งหลัง 972.380 เลขที่อ่านครั้งก่อน 930.540 อัตราค่า Ft 0.3972 บาท/หน่วย ค่า FT 44804.16บาท ค่าไฟฟ้าฐาน 406368.09 บาท ส่วนลด - บาท ส่วนเพิ่ม - บาท หน่วยที่ใช้ 112800.00	112,800.00	451,172.25
หักบัญชี ธ. กรุงศรีอยุธยา จำกัด (มหาชน) สาขาซอยถนนปทุม (กระน) เลขที่บัญชี 547000XXXX		
รวม ราคาสินค้า/บริการ (Sub Total)		451,172.25
ภาษีมูลค่าเพิ่ม (VAT) 7 %		31,582.06
สิ้นสแนปเดหมื่นสองพันเจ็ดร้อยห้าสิบสี่บาทสามสิบเอ็ดสตางค์	รวมทั้งสิ้น (Total)	482,754.31

เอกสารนี้ออกด้วยระบบอิเล็กทรอนิกส์จึงไม่มีการลงนาม

THIS DOCUMENT DOES NOT CONTAIN AN AUTHORIZED SIGNATURE AS IT ELECTRONICALLY GENERATED

เอกสารนี้ได้จัดทำและส่งข้อมูลให้แก่กรมสรรพากรด้วยวิธีการทางอิเล็กทรอนิกส์

THIS DOCUMENT HAS BEEN GENERATED AND SUBMITTED TO THE REVENUE DEPARTMENT BY ELECTRONIC MEANS

Digitally signed by Provincial Electricity Authority C=TH,O=Thai Digital ID Company Limited,CN=Thai Digital ID CA G3 Date: 20 December 2024 20:10:19	Serial No. 5816182351961133288
--	--------------------------------



ใบแจ้งค่าไฟฟ้า

Smart Invoice (ไม่ใช่ใบเสร็จรับเงิน/ใบกำกับภาษี)

การไฟฟ้าส่วนภูมิภาคปาดอง โทร. 0-7634-6227

ชื่อผู้ใช้ไฟฟ้า ท่านผู้ใช้ไฟฟ้า บริษัท มิ่งมะลิ กรุ๊ป จำกัด

Name

สถานที่ใช้ไฟฟ้า 542/1 ถ.ปฎัก ต.กะรน อ.เมืองภูเก็ต จ.ภูเก็ต 83100

Address

หมายเลขผู้ใช้ไฟฟ้า

020008913863

CV/Ref.No.1

เลขที่ใบแจ้งค่าไฟฟ้า

843809991053

Invoice no.

จำนวนเงิน (บาท)

486,639.43

Total (Baht)

เลขที่บัญชีธนาคาร/บัตรเครดิต

025-547000XXXX

Bank Account / Credit Card No.

โปรดนำเงินเข้าบัญชีก่อนวันที่

20 มกราคม 2568

Please Provide Sufficient Amount Before That Day

รหัสการไฟฟ้า	สายจดหน่วย	รหัสเครื่องวัด	ประเภท	วันที่อ่านหน่วย	ประจำเดือน	แรงดัน	ตัวคูณ
PEA Code	MRIU	PEA No.	Type	Meter Reading Date	Bill Period	Voltage Level	Mu.li
K13101	KBTA9808	6400000263	5124	31/12/2567	12/2567	22-33 KV	1200

รายละเอียดการใช้ไฟฟ้า (Usage)

		เลขอ่านครั้งหลัง Recent Reading	เลขอ่านครั้งก่อน Previous Reading	จำนวนที่ใช้ Consumption Unit
พลังงานไฟฟ้าสูงสุด	P	5.496	5.291	246.00
(กิโลวัตต์)	OP	4.304	4.144	192.00
	H	5.249	5.042	248.40
พลังงานไฟฟ้า	P	1010.340	972.380	45552.00
(หน่วย)	OP	589.910	568.530	25656.00
	H	751.200	713.400	45360.00
รวม				116568.00
กิโลวัตต์		1.003	0.964	46.80

รายละเอียดค่าไฟฟ้าฐาน	ราคา/หน่วย (บาท)	จำนวนเงิน (บาท)
Tariff	Baht/Unit	Amount (Baht)
Peak 246.00 กว.	132.9300	32,700.78
Off Peak 248.40 กว.	0.0000	0.00
Peak 45552.00 หน่วย	4.1839	190,585.02
Off Peak 71016.00 หน่วย	2.6037	184,904.36
ค่าบริการรายเดือน (Service Charge)		312.24
รวมเงินค่าไฟฟ้าฐาน (Total Based Amount)		408,502.40

ประวัติการใช้ไฟฟ้า

Usage History

วันที่อ่านหน่วย	จำนวนหน่วยที่ใช้
Meter Reading Date	Consumption Unit
30/11/67	112800.00
31/10/67	108768.00
30/09/67	100080.00
31/08/67	114156.00
31/07/67	63780.00
30/06/67	63852.00

	จำนวนเงิน (บาท)
	Amount (Baht)
เงินค่าไฟฟ้าฐาน (Based Amount)	408,502.40
ค่า Ft ก.ย.67-ธ.ค.67=0.3972 บาท/หน่วย	46,300.81
*ส่วนลด (Discount)	
รวมเงินค่าไฟฟ้า (Sub Total)	454,803.21
ภาษีมูลค่าเพิ่ม 7.00 % (VAT)	31,836.22
รวมเงินค่าไฟฟ้าเดือนปัจจุบัน (Total)	486,639.43
รวมเงินทั้งสิ้น (Grand Total)	486,639.43

*** กรณีมีค่าไฟฟ้าค้างชำระเดือนก่อน โปรดชำระทันที
เนื่องจากถึงกำหนดคงจ่ายไฟ ขออภัยหากชำระเงินแล้ว

ข้อความประชาสัมพันธ์

สะสมคะแนน ขั้นต่ำ 250 คะแนน แลกรับสิทธิพิเศษกับ PEA ได้แล้ว
เพียงสมัคร Watt-D Point บน PEA Smart Plus ก่อนชำระค่าไฟฟ้าวันนี้
แลกอุปกรณ์สุดคุ้ม เป็นเงินคืนค่าไฟ ส่วนลดค่าน้ำมันและค่าเครื่องดื่ม
รับมาสมัคร สะสม และใช้คะแนนแลกสิทธิพิเศษกันเถอะนะ

การไฟฟ้าส่วนภูมิภาค

"เอกสารนี้ออกโดยระบบอัตโนมัติ จึงไม่ต้องมีการลงนาม"

*** ท่านอยู่ในระบบหักบัญชีธนาคาร/บัญชีบัตรเครดิต ***

กฟภ. จะหักบัญชีฯ เฉพาะค่าไฟฟ้าเดือนปัจจุบันเท่านั้น

เรียน ท่านผู้ใช้ไฟฟ้า

หากมีการเปลี่ยนแปลง Email Address หรือหมายเลขโทรศัพท์ กรุณาแจ้งเปลี่ยนแปลงที่เว็บไซต์การไฟฟ้าส่วนภูมิภาค <https://eservice.pea.co.th/ebill>

ก่อนการจัดส่งใบแจ้งค่าไฟฟ้าในรอบถัดไป

สอบถามข้อมูลเพิ่มเติมได้ที่ 1129 PEA Contact Center หรือ สำนักงานการไฟฟ้าส่วนภูมิภาคปาดอง โทร. 0-7634-6227



ศึกษารายละเอียดนโยบายการคุ้มครองข้อมูลส่วนบุคคล
สิทธิ และหน้าที่ตามมาตรฐานของสัญญาให้บริการ
การแจ้งขออนุญาต หรือร้องเรียนการบริการ
<https://eservice.pea.co.th/>



ดาวน์โหลด PEA SMART Plus
ที่ GooglePlay และ APP Store
ท่านสามารถชำระหนี้ผ่าน Application PEA Smart Plus

เอกสารแนบที่ 11
รายงานการฉีดพ่นแมลง



8/65 หมู่ 3 ต.วิจิตร อ.เมือง จ.ภูเก็ต 83000 โทรศัพท์ : 094-951-4624

เว็บไซต์ www.infopestservice.com FB : กำจัดปลวกและแมลง โดยอินโฟเพสต์

รายงานการให้บริการ/Service Report No. 13017

วันที่ให้บริการ/Service Date 16/2/67

เวลา/Time 10.00

เลขที่สัญญา/Contract No.

ชื่อลูกค้า/Customer Name น. นิ่ง นิ่ง นิ่ง นิ่ง

ที่อยู่/Address

โทร/Tel 026-396611

สถานที่ให้บริการ/Location service บ้าน นิ่ง นิ่ง นิ่ง นิ่ง

พื้นที่ให้บริการ Service Area	ชนิดของแมลง Kind of Insect	สารเคมีที่ใช้ Pesticide	รายละเอียดการให้บริการ Service Detail	หมายเหตุ Remark
บ้าน นิ่ง นิ่ง นิ่ง นิ่ง	<input checked="" type="checkbox"/> ปลวก	<input checked="" type="checkbox"/> เตอะเพลส	<input type="checkbox"/> อัดน้ำยาเข้าระบบท่อ	
สวน นิ่ง นิ่ง นิ่ง นิ่ง	<input type="checkbox"/> มด	<input type="checkbox"/> เทอร์มาทริก	<input type="checkbox"/> เจาะพื้นอัดน้ำยา	
สวน นิ่ง นิ่ง นิ่ง นิ่ง	<input checked="" type="checkbox"/> แมลงสาบ	<input type="checkbox"/> เบนทาไต์ โปร 10	<input type="checkbox"/> ระบบเหยื่อล่อ	
	<input checked="" type="checkbox"/> หนู	<input type="checkbox"/> ทูมิโฮออน 20ซีเอส	<input checked="" type="checkbox"/> อัดพื้นน้ำยา	
	<input type="checkbox"/> ยุง	<input type="checkbox"/> เฟสกาต สเปซ	<input checked="" type="checkbox"/> ตรวจสอบจุดเสี่ยง ติดตามผล	
	<input type="checkbox"/> แมลงวัน	<input checked="" type="checkbox"/> ไพรมิคติโอการ์ต	<input type="checkbox"/> ทนละอองฝอย ULV	
	<input type="checkbox"/> ตัวเรือด	<input type="checkbox"/> เดลการ์ต100	<input type="checkbox"/> พ่นหมอกควัน	
	<input type="checkbox"/> อื่นๆ	<input type="checkbox"/> แมกซ์ฟอร์ซ พิวชั่น	<input type="checkbox"/> วางเจลกำจัดมด	
		<input type="checkbox"/> แมกซ์ฟอร์ซ ควอนทัม	<input type="checkbox"/> วางเจลกำจัดแมลงสาบ	
		<input type="checkbox"/> ไพโรเวคตา	<input checked="" type="checkbox"/> วางกระดานกาว	
		<input type="checkbox"/> วาคูมิน ผง	<input type="checkbox"/> วางเหยื่อพิษ	
		<input type="checkbox"/> เทมิกการ์ต 1% เอสจี	<input type="checkbox"/> วางกับดัก ฮอย ฮอย	
		<input type="checkbox"/> อัลตรา ฮอว์	<input type="checkbox"/> พ่นฆ่าเชื้อ	
		<input type="checkbox"/> คิวิก ไบท์	<input type="checkbox"/> อื่น ๆ	
		<input checked="" type="checkbox"/> อื่น ๆ		

บริษัท อินโฟ เพสท์ จำกัด

8/65 หมู่ 3 ต.วิชิต อ.เมือง จ.ภูเก็ต 83000 โทรศัพท์ : 094-951-4624

เว็บไซต์ www.infopestservice.com FB : กำจัดปลวกและแมลง โดยอินโฟเพสต์

รายงานการให้บริการ/Service Report No. 13067

วันที่ให้บริการ/Service Date : 22/2/67

เวลา/Time : 10.00

เลขที่สัญญา/Contract No. : 1

ชื่อลูกค้า/Customer Name : ม. บึงบัววัง จก

ที่อยู่/Address : 1

โทร/Tel : 076-776611

สถานที่ให้บริการ/Location service : สุนัขหมาใน Art

พื้นที่ให้บริการ Service Area	ชนิดของแมลง Kind of Insect	สารเคมีที่ใช้ Pesticide	รายละเอียดการให้บริการ Service Detail	หมายเหตุ Remark
น้อก	<input checked="" type="checkbox"/> ปลวก	<input checked="" type="checkbox"/> เดอะเพลซ	<input type="checkbox"/> ฉีดน้ำยาเข้าระบบท่อ	
คอก	<input checked="" type="checkbox"/> มด	<input type="checkbox"/> เทอร์มาทริก	<input type="checkbox"/> เจาะพื้นฉีดน้ำยา	
all	<input checked="" type="checkbox"/> แมลงสาบ	<input type="checkbox"/> เบนทาไซด์ โปร 10	<input type="checkbox"/> ระบบเหยื่อล่อ	
	<input checked="" type="checkbox"/> หนู	<input type="checkbox"/> ซูมิโฮออน 20ซีเอส	<input checked="" type="checkbox"/> ฉีดพ่นน้ำยา	
	<input type="checkbox"/> ยุง	<input type="checkbox"/> เฟสกาต สเปซ	<input checked="" type="checkbox"/> ตรวจเช็คจุดเสี่ยง ติดตามผล	
	<input type="checkbox"/> แมลงวัน	<input checked="" type="checkbox"/> เปรมคีโอการ์ด	<input type="checkbox"/> พ่นละอองฝอย ULV	
	<input type="checkbox"/> ตัวเรือด	<input type="checkbox"/> เดลการ์ด 100	<input type="checkbox"/> พ่นหมอกควัน	
	<input type="checkbox"/> อื่นๆ	<input type="checkbox"/> แม็กซ์ฟอร์ซ พิวชั่น	<input type="checkbox"/> วางเจลกำจัดมด	
		<input type="checkbox"/> แม็กซ์ฟอร์ซ ควอนตัม	<input type="checkbox"/> วางเจลกำจัดแมลงสาบ	
		<input type="checkbox"/> ไบรเวคต้า	<input checked="" type="checkbox"/> วางกระดานขาว	
		<input type="checkbox"/> วาคูมิน พง	<input type="checkbox"/> วางเหยื่อพิษ	
		<input type="checkbox"/> เทมิกการ์ด 1% เอสจี	<input type="checkbox"/> วางกับดัก ฮอย ฮอย	
		<input type="checkbox"/> อัลตรา ออร์	<input type="checkbox"/> พ่นฆ่าเชื้อ	
		<input type="checkbox"/> คิวค โบท์	<input type="checkbox"/> อื่น ๆ	
		<input checked="" type="checkbox"/> อื่น ๆ		

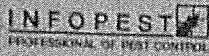

บริษัท อินโฟ เพสท์ จำกัด

8/65 หมู่ 3 ต.วิเศษ อ.เมือง จ.ภูเก็ต 83000 โทรศัพท์ : 094-951-4624

เว็บไซต์ www.infopestservice.com FB : กำจัดปลวกและแมลง โดยอินโฟเพสท์

รายงานการให้บริการ/Service Report No. 13445

วันที่ให้บริการ/Service Date : 14/8/07				
เวลา/Time : 09.00				
เลขที่สัญญา/Contract No. :				
ชื่อลูกค้า/Customer Name : น. อัจฉริย์ น.				
ที่อยู่/Address : Super Market RT				
โทร/Tel : 026-396611				
สถานที่ให้บริการ/Location service :				
พื้นที่ให้บริการ Service Area	ชนิดของแมลง Kind of Insect	สารเคมีที่ใช้ Pesticide	รายละเอียดการให้บริการ Service Detail	หมายเหตุ Remark
ห้องเก็บ ข้าวหอม	<input checked="" type="checkbox"/> ปลวก	<input checked="" type="checkbox"/> เตอะเพลซ	<input type="checkbox"/> อัดน้ำยาเข้าระบบท่อ	
	<input checked="" type="checkbox"/> มด	<input type="checkbox"/> เทอร์มาทริก	<input type="checkbox"/> เจาะพื้นอัดน้ำยา	
	<input checked="" type="checkbox"/> แมลงสาบ	<input type="checkbox"/> เบนทอไซด์ โปร 10	<input type="checkbox"/> ระบบเหยื่อล่อ	
	<input checked="" type="checkbox"/> หนู	<input type="checkbox"/> ซุมิโรยอน 20ซีเอส	<input checked="" type="checkbox"/> อัดพ่นน้ำยา	
	<input type="checkbox"/> มุง	<input type="checkbox"/> เฟสกาต สเปซ	<input checked="" type="checkbox"/> ตรวจเช็คจุดเสี่ยง ติดตามผล	
	<input type="checkbox"/> แมลงวัน	<input checked="" type="checkbox"/> ไพรมาติโอการ์ด	<input type="checkbox"/> พ่นละอองฝอย ULV	
	<input type="checkbox"/> ตัวเรือด	<input type="checkbox"/> เดลการ์ต100	<input type="checkbox"/> พ่นหมอกควัน	
	<input type="checkbox"/> อื่นๆ	<input type="checkbox"/> แม็กซ์ฟอรัช พิวชั่น	<input type="checkbox"/> วางเจลกำจัดมด	
		<input type="checkbox"/> แม็กซ์ฟอรัช ควอนตัม	<input type="checkbox"/> วางเจลกำจัดแมลงสาบ	
		<input type="checkbox"/> ไพรเวคตา	<input checked="" type="checkbox"/> วางกระดานกาว	
	<input type="checkbox"/> ราคูมิน ผง	<input type="checkbox"/> วางเหยื่อพิษ		
	<input type="checkbox"/> เหม็กการ์ด 1% เอสจี	<input type="checkbox"/> วางกับดัก ฮอย ฮอย		
	<input type="checkbox"/> อัดตรา ทอร์	<input type="checkbox"/> พ่นฆ่าเชื้อ		
	<input type="checkbox"/> คิวิก ไบท์	<input type="checkbox"/> อื่น ๆ		
	<input checked="" type="checkbox"/> อื่น ๆ			

บริษัท อินโฟ เพสท์ จำกัด

8/65 หมู่ 3 ต.วิชิต อ.เมือง จ.ภูเก็ต 83000 โทรศัพท์ : 094-951-4624

เว็บไซต์ www.infopestservice.com FB : กำจัดปลวกและแมลง โดยอินโฟเพสต์

รายงานการให้บริการ/Service Report No. 13029

วันที่ให้บริการ/Service Date :		25/8/67		
เวลา/Time :		9:30		
เลขที่สัญญา/Contract No. :		CON-1F600800		
ชื่อลูกค้า/Customer Name :		พ.ฉิมระสิทธิ์ จำกัด		
ที่อยู่/Address :		542/1 ต.พุด ๓ อ.ชน ๐.เมือง ๐.ภูเก็ต โทร/Tel : 063-23,52774		
สถานที่ให้บริการ/Location service :				
พื้นที่ให้บริการ Service Area	ชนิดของแมลง Kind of Insect	สารเคมีที่ใช้ Pesticide	รายละเอียดการให้บริการ Service Detail	หมายเหตุ Remark
นิคม	<input type="checkbox"/> ปลวก	<input type="checkbox"/> เดอะเพลส	<input type="checkbox"/> ฉีดน้ำยาเข้าระบบท่อ	
นิคม	<input checked="" type="checkbox"/> มด	<input type="checkbox"/> เทอร์มาทริก	<input type="checkbox"/> เจาะพื้นอัดน้ำยา	
นิคม	<input checked="" type="checkbox"/> แมลงสาบ	<input checked="" type="checkbox"/> เบนทาไซด์ โปร 10	<input type="checkbox"/> ระบบเหยื่อล่อ	
พลาเหล็ก	<input checked="" type="checkbox"/> หนู	<input type="checkbox"/> ซูมิไฮออน 20ซีเอส	<input checked="" type="checkbox"/> ฉีดพ่นน้ำยา	
รอบๆ	<input type="checkbox"/> ผึ้ง	<input type="checkbox"/> เฟสกาต สเปซ	<input type="checkbox"/> ตรวจเช็คจุดเสี่ยง ติดตามผล	
	<input type="checkbox"/> แมลงวัน	<input checked="" type="checkbox"/> ไบรมาดิไฮคาร์ด	<input type="checkbox"/> พ่นละอองฝอย ULV	
	<input type="checkbox"/> ตัวเรือด	<input type="checkbox"/> เดลการ์ต 100	<input type="checkbox"/> พ่นหมอกควัน	
	<input type="checkbox"/> อื่นๆ	<input type="checkbox"/> แม็กซ์ฟอริช พิวกัน	<input type="checkbox"/> วางเจลกำจัดมด	
		<input type="checkbox"/> แม็กซ์ฟอริช ควอนดัม	<input type="checkbox"/> วางเจลกำจัดแมลงสาบ	
		<input type="checkbox"/> ไบรเวคต้า	<input checked="" type="checkbox"/> วางกระดานการ	
		<input type="checkbox"/> ราคูมิน พง	<input checked="" type="checkbox"/> วางเหยื่อพิษ	
		<input type="checkbox"/> เหมียวการ์ด 1% เอสจี	<input checked="" type="checkbox"/> วางกับดัก ฮอย ฮอย	
		<input type="checkbox"/> อัลตรา สอร์	<input type="checkbox"/> พ่นฆ่าเชื้อ	
		<input type="checkbox"/> ควิก โบท	<input type="checkbox"/> อื่น ๆ	
		<input type="checkbox"/> อื่น ๆ		

บริษัท อินโฟ เพสท์ จำกัด

8/65 หมู่ 3 ต.วัด อ.เมือง จ.ภูเก็ต 83000 โทรศัพท์ : 094-951-4624

เว็บไซต์ www.infopestservice.com FB ทำจัดปลวกและแมลง โดยอินโฟเพสต์

รายงานการให้บริการ/Service Report No. 13609

[illegible]



8/55 หมู่ 3 ต.วัด อ.เมือง จ.ภูเก็ต 83000 โทรศัพท์ : 094-951-4524

เว็บไซต์ www.infopestservice.com FB [กำจัดปลวกและแมลง](#) โดยอินโฟเทค

รายงานการให้บริการ/Service Report No. 13719

วันที่ให้บริการ/Service Date		10/10/67		
เวลา/Time		10.00		
เลขที่สัญญา/Contract No.				
ชื่อลูกค้า/Customer Name		ม. ห้างสรรพสินค้า		
ที่อยู่/Address		โทร/Tel 011-316611		
สถานที่ให้บริการ/Location service		Super Market A1		
พื้นที่ให้บริการ Service Area	ชนิดของแมลง Kind of Insect	สารเคมีที่ใช้ Pesticide	รายละเอียดการให้บริการ Service Detail	หมายเหตุ Remark
ห้องเก็บของ	<input checked="" type="checkbox"/> ปลวก	<input checked="" type="checkbox"/> เติอะเพลส	<input type="checkbox"/> ฉัดน้ำยาเข้าระบบท่อ	
บันได	<input checked="" type="checkbox"/> มด	<input type="checkbox"/> เทอร์มาทริก	<input type="checkbox"/> เจาะพื้นฉัดน้ำยา	
ห้องเก็บของ	<input checked="" type="checkbox"/> แมลงสาบ	<input type="checkbox"/> เบนทาไซด์ โปร 10	<input type="checkbox"/> ระบบเหยื่อล่อ	
	<input checked="" type="checkbox"/> หนู	<input type="checkbox"/> ภูมิโฮตอน 20ซีเอส	<input checked="" type="checkbox"/> ฉีดพ่นน้ำยา	
	<input type="checkbox"/> นก	<input type="checkbox"/> พอสการ์ด สเปซ	<input checked="" type="checkbox"/> ตรวจเช็คจุดเสี่ยง ติดตามผล	
	<input type="checkbox"/> แมลงวัน	<input checked="" type="checkbox"/> ไปรมาติโอการ์ต	<input type="checkbox"/> ทนละอองฝอย ULV	
	<input type="checkbox"/> ตัวเรือด	<input type="checkbox"/> เดลการ์ต100	<input type="checkbox"/> พ่นหมอกควัน	
	<input type="checkbox"/> อื่นๆ	<input type="checkbox"/> แม็กซ์ฟอว์ซ พิวชั่น	<input type="checkbox"/> วางเจลกำจัดมด	
		<input type="checkbox"/> แม็กซ์ฟอว์ซ ควอนตัม	<input type="checkbox"/> วางเจลกำจัดแมลงสาบ	
		<input type="checkbox"/> โปรเวคต้า	<input checked="" type="checkbox"/> วางกระดานการ	
		<input type="checkbox"/> วาคูมิน พง	<input type="checkbox"/> วางเหยื่อพิษ	
		<input type="checkbox"/> เทมการ์ต 1% เอสจี	<input type="checkbox"/> วางกับดัก ขอย ขอย	
		<input type="checkbox"/> อัลตรา ออร์	<input type="checkbox"/> พ่นยาเชื้อ	
		<input type="checkbox"/> ครีค ไบท์	<input type="checkbox"/> อื่น ๆ	
		<input checked="" type="checkbox"/> อื่น ๆ		

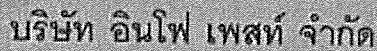

8/65 หมู่ 3 ต.วัด อ.เมือง จ.ภูเก็ต 83000 โทรศัพท์ : 094-951-4624

เว็บไซต์ www.infopestservice.com FB กำจัดปลวกและแมลง โดยอินโฟเพสต์

รายงานการให้บริการ/Service Report No. 13981

วันที่ให้บริการ/Service Date : 19/11/67				
เวลา/Time : 9.00				
เลขที่สัญญา/Contract No.				
ชื่อลูกค้า/Customer Name : น. ลือมนะวิทย์ บ.				
ที่อยู่/Address		โทร/Tel : 026-390011		
สถานที่ให้บริการ/Location service :		Super Market Art		
พื้นที่ให้บริการ Service Area	ชนิดของแมลง Kind of Insect	สารเคมีที่ใช้ Pesticide	รายละเอียดการให้บริการ Service Detail	หมายเหตุ Remark
พื้นผิว	<input checked="" type="checkbox"/> ปลวก	<input checked="" type="checkbox"/> เตอะแพลซ	<input type="checkbox"/> อัดน้ำยาเข้าระบบท่อ	
ระแนงคาน	<input checked="" type="checkbox"/> มด	<input type="checkbox"/> เทอร์มาทริก	<input type="checkbox"/> เจาะพื้นอัดน้ำยา	
รางยวส.	<input checked="" type="checkbox"/> แมลงสาบ	<input type="checkbox"/> เบนทาไซด์ โปร 10	<input type="checkbox"/> ระบบเหยื่อล่อ	
	<input checked="" type="checkbox"/> หนู	<input type="checkbox"/> ชูมิไดออน 20ซีเอส	<input checked="" type="checkbox"/> สีดพ่นน้ำยา	
	<input type="checkbox"/> ยุง	<input type="checkbox"/> เฟสกาต สเบช	<input checked="" type="checkbox"/> ตรวจสอบความเสี่ยง ติดตามผล	
	<input type="checkbox"/> แมลงวัน	<input checked="" type="checkbox"/> ไพรมาติโอการ์ต	<input type="checkbox"/> พ่นละอองฝอย ULV	
	<input type="checkbox"/> ตัวเรือด	<input type="checkbox"/> เดลการ์ต100	<input type="checkbox"/> พ่นหมอกควัน	
	<input type="checkbox"/> อื่นๆ	<input type="checkbox"/> แมกซ์ฟอรีช ฟิวชั่น	<input type="checkbox"/> วางเจลกำจัดมด	
		<input type="checkbox"/> แมกซ์ฟอรีช ควอนตัม	<input type="checkbox"/> วางเจลกำจัดแมลงสาบ	
		<input type="checkbox"/> ไพราเวคตา	<input checked="" type="checkbox"/> วางกระดานขาว	
		<input type="checkbox"/> ราคูมิน ผง	<input type="checkbox"/> วางเหยื่อพิษ	
		<input type="checkbox"/> เทมีการ์ต 1% เอสจี	<input type="checkbox"/> วางกับดัก ฮอย ฮอย	
		<input type="checkbox"/> อัลตรา ออร์	<input type="checkbox"/> พ่นฆ่าเชื้อ	
		<input type="checkbox"/> คิวิก โบท์	<input type="checkbox"/> อื่น ๆ	
		<input checked="" type="checkbox"/> อื่น ๆ		

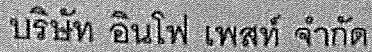

เว็บไซต์ www.infopestservice.com FB กำจัดปลวกแถมแถม โดยอินโฟเพสต์

รายงานการให้บริการ/Service Report No. 14073

วันที่ให้บริการ/Service Date : 12/11/67

เวลา/Time : 08.00

เลขที่สัญญา/Contract No. :

ชื่อลูกค้า/Customer Name : ม. นวัตกรรม อ.ก.

ที่อยู่/Address : Klat Burger Grill

โทร/Tel : 026-996661

สถานที่ให้บริการ/Location service :

พื้นที่ให้บริการ Service Area	ชนิดของแมลง Kind of Insect	สารเคมีที่ใช้ Pesticide	รายละเอียดการให้บริการ Service Detail	หมายเหตุ Remark
ห้องครัว	<input type="checkbox"/> ปลวก	<input type="checkbox"/> เดอะเพลซ	<input type="checkbox"/> อัดน้ำยาเข้าระบบท่อ	
ห้องอาหาร	<input checked="" type="checkbox"/> มด	<input type="checkbox"/> เทอร์มาทริก	<input type="checkbox"/> เจาะพื้นอัดน้ำยา	
Bar	<input checked="" type="checkbox"/> แมลงสาบ	<input checked="" type="checkbox"/> เบนทาโชด์ ไพร์ 10	<input type="checkbox"/> ระบบเหยื่อล่อ	
	<input checked="" type="checkbox"/> หนู	<input type="checkbox"/> ซุมิไดออน 20ซีเอส	<input checked="" type="checkbox"/> ฉีดพ่นน้ำยา	
	<input type="checkbox"/> บุง	<input type="checkbox"/> เทสทาด สเปซ	<input checked="" type="checkbox"/> ตรวจเช็คจุดเสี่ยง ติดตามผล	
	<input type="checkbox"/> แมลงวัน	<input checked="" type="checkbox"/> ไพรมาติโอการ์ต	<input type="checkbox"/> พ่นละอองฝอย ULV	
	<input type="checkbox"/> ตัวเรือด	<input type="checkbox"/> เดลการ์ต100	<input type="checkbox"/> พ่นหมอกควัน	
	<input type="checkbox"/> อื่นๆ	<input type="checkbox"/> แม็กซ์ฟอรัซ พิวชั่น	<input type="checkbox"/> วางเจลกำจัดมด	
		<input type="checkbox"/> แม็กซ์ฟอรัซ ควอนดัม	<input type="checkbox"/> วางเจลกำจัดแมลงสาบ	
		<input type="checkbox"/> ไพร์เวคต้า	<input checked="" type="checkbox"/> วางกระดานขาว	
		<input type="checkbox"/> ราคูมิน พง	<input type="checkbox"/> วางเหยื่อพิษ	
		<input type="checkbox"/> เทมิการ์ต 1% เอสจี	<input checked="" type="checkbox"/> วางกับดัก ฮอย ฮอย	
		<input type="checkbox"/> อัลตรา ธอยร์	<input type="checkbox"/> พ่นฆ่าเชื้อ	
		<input type="checkbox"/> สติ๊ก โบท์	<input type="checkbox"/> อื่น ๆ	
		<input checked="" type="checkbox"/> อื่น ๆ		

วันที่ให้บริการ/Service Date 23/12/67				
เวลา/Time 9.00				
เลขที่สัญญา/Contract No.				
ชื่อลูกค้า/Customer Name ม. เมืองเหล็ก รัง จ.				
ที่อยู่/Address				
โทร/Tel 024-356611				
สถานที่ให้บริการ/Location service Sugar Marina Art				
พื้นที่ให้บริการ Service Area	ชนิดของแมลง Kind of Insect	สารเคมีที่ใช้ Pesticide	รายละเอียดการให้บริการ Service Detail	หมายเหตุ Remark
ห้องพัก	<input checked="" type="checkbox"/> ปลวก	<input type="checkbox"/> เตอะเพลซ	<input type="checkbox"/> ฉัดน้ำยาเข้าระบบท่อ	
ห้องเก็บของ	<input checked="" type="checkbox"/> มด	<input type="checkbox"/> เทอร์มาทริก	<input type="checkbox"/> เจาะพื้นฉัดน้ำยา	
Office	<input checked="" type="checkbox"/> แมลงสาบ	<input type="checkbox"/> เบนทาไซด์ โปร 10	<input type="checkbox"/> ระบบเหยื่อล่อ	
Store	<input checked="" type="checkbox"/> หนู	<input type="checkbox"/> ซูมิไฮออน 20ซีเอส	<input checked="" type="checkbox"/> ฉัดพ่นน้ำยา	
	<input type="checkbox"/> ยุง	<input type="checkbox"/> เฟลกาต สเปซ	<input checked="" type="checkbox"/> ตรวจเช็คจุดเสี่ยง ติดตามผล	
	<input type="checkbox"/> แมลงวัน	<input type="checkbox"/> ไพรมาติโอคาร์บ	<input type="checkbox"/> พ่นละอองฝอย ULV	
	<input type="checkbox"/> ตัวเรือด	<input type="checkbox"/> เดลการ์ดี 100	<input type="checkbox"/> พ่นหมอกควัน	
	<input type="checkbox"/> อื่นๆ	<input type="checkbox"/> แมกซ์ฟอรัซ คิวรัน	<input type="checkbox"/> วางเจลกำจัดมด	
		<input type="checkbox"/> แมกซ์ฟอรัซ ควอนตัม	<input type="checkbox"/> วางเจลกำจัดแมลงสาบ	
		<input type="checkbox"/> โปรเวคตา	<input checked="" type="checkbox"/> วางกระดานขาว	
		<input type="checkbox"/> ราคูมิน ผง	<input type="checkbox"/> วางเหยื่อพิษ	
		<input type="checkbox"/> เหม็กการ์ด 1% เอสจี	<input type="checkbox"/> วางกับดัก ฮอย ฮอย	
		<input type="checkbox"/> อัลตรา ออร์	<input type="checkbox"/> พ่นฆ่าเชื้อ	
		<input type="checkbox"/> คิวค โบท	<input type="checkbox"/> อื่น ๆ	
		<input checked="" type="checkbox"/> อื่น ๆ		

